

# WMM

WOLVENDAEL MAGAZIN

MAI 2024 N°700  
Le magazine des Ucclois  
wolvendael.be



700<sup>e</sup>  
numéro !

DOSSIER  
SPÉCIAL  
ET CADEAUX  
À GAGNER !

AU CCU, LE 16 MAI

# LAURENCE BIBOT

RÉINCARNE 40 FEMMES

LA VIE À UCCLE

SEPT TERRASSES  
QUI VALENT  
LE DÉTOUR

LE BEL ANNIVERSAIRE  
DE TROIS BELLES  
INSTITUTIONS

LA COMMUNE

TOUJOURS AUX  
CÔTÉS DE NOS  
COMMERCANTS

VOTRE AGENDA

QUE FAIRE,  
QUE VOIR  
EN MAI

# DELHAIZE DE FRÉ

# GRATIS\*



## 1 Pot de Lavande

\*A l'achat de min. €50,  
image non contractuelle



## PROLONGATION TOUS LES DIMANCHES DE MAI

Essais gratuits  
**ACUVUE® OASYS  
MAX 1-Day  
Sphérique\***

# LA VIE EXIGE PLUS DE NOS YEUX

## DEMANDEZ PLUS À VOS LENTILLES DE CONTACT

Du matin au soir, essayez les **nouvelles lentilles de contact ACUVUE® OASYS MAX 1-Day**. Notre toute dernière **lentille de contact**, avec une combinaison sans précédent de deux nouvelles technologies,<sup>1</sup> la Technologie TearStable™ pour **retenir l'humidité**<sup>§1-3</sup> et le Filtre OptiBlue™ Light pour **filtrer la lumière bleu-violette**.<sup>^1</sup> Offre un **MAX de confort et un MAX de performance visuelle, toute la journée**<sup>§4</sup> dans toutes les conditions de luminosité.



Un MAX de confort.<sup>§4</sup>



Un MAX de performance visuelle.<sup>§4</sup>



Dans toutes les conditions de luminosité.<sup>4</sup>



Image de produit à des fins d'illustration uniquement.

\*Voir conditions en magasin.

**ACUVUE® OASYS MAX 1-Day**

# ACUVUE®

§ Versus ACUVUE® OASYS 1-Day. ^ Il n'a pas été démontré que filtrer la lumière HEV par les lentilles de contact confère au porteur un quelconque bénéfice systémique et/ou de santé oculaire. Pour plus d'informations, consulter un professionnel de la santé oculaire.

1. JJV Data on File 2022. Définition de la Technologie TearStable™. 2. Données internes JJV 2022. Effet sur le film lacrymal et évaluation des artefacts visuels de la famille ACUVUE® OASYS MAX 1-Day avec la Technologie TearStable™. 3. Données internes de JJV 2022. Propriétés du matériau : lentilles de contact 1-DAY ACUVUE® MOIST, 1-DAY ACUVUE® TruEye®, ACUVUE® OASYS 1-Day with HydraLuxe™ Technology et ACUVUE® OASYS MAX 1-Day with TearStable™ Technology et d'autres marques lentilles de contact jetables journalières. 4. Données internes JJV 2022. Réponses subjectives CSM pour les lentilles de contact ACUVUE® OASYS MAX 1-Day - Méta-analyse rétrospective.

Les lentilles de contact ACUVUE® peuvent être utilisées pour la correction de la vue. Pour plus d'informations sur le port, l'entretien et la sécurité appropriés, contactez votre professionnel de la vue et lisez attentivement le mode d'emploi disponible sur: [www.e-ifu.com](http://www.e-ifu.com)

ACUVUE®, ACUVUE® OASYS 1-Day en ACUVUE® OASYS MAX 1-Day sont des marques déposées de Johnson & Johnson. © Johnson & Johnson 2024. PP2023MLT5251



**Smeets Van Hopplynus Opticiens**  
Chaussée de Waterloo 1359J  
1180 Uccle  
02/375 44 00  
[uccle@svhopticiens.be](mailto:uccle@svhopticiens.be)  
[www.svhopticiens.be](http://www.svhopticiens.be)

## AU CCU

**08 – LAURENCE BIBOT  
CHANGE DE PEAU**

Une quarantaine de femmes, exhumées d'archives télé, qu'on entend et qu'elle incarne, elle, seule en scène. Du grand Laurence Bibot, en immersion dans d'autres! Pour mieux retracer l'évolution de la perception de la femme au petit écran, des années 1960 aux années 1980.

**10 – TOUT LE PROGRAMME  
AU CENTRE CULTUREL**

Affiches alléchantes, belles surprises et spectacles variés, ce mois de mai encore. Pour tous publics. Suivez le guide.

## LA VIE À UCCLÉ

**22 – ÇA BOUGE À UCCLÉ**

Ce qui se passe, se passera et s'est passé chez nous, en un coup d'œil.

**28 – TRIO JUBILAIRE**

Les 10km d'Uccle en étaient à leur quinzième édition mi-avril et, en ce mois de mai, la fanfare uccloise des Chasseurs de Prinkères souffle ses dix bougies et le club de basket du Rallye BC Uccle fête son demi-siècle. Trois jolies histoires.

**32 – ON EN EST  
À 700 NUMÉROS!**

Cette livraison de mai du Wolvendael Magazine, c'est la 700<sup>e</sup> depuis que le mensuel du CCU existe. Parce que 700, ça sonne bien, parce que 700, ce n'est pas rien, et que tout le monde, à Uccle, y est associé, petit festival introspectif, un œil dans le rétro et l'autre droit devant. Avec les pieds dans le présent.

**37 – CADEAUX  
À PROFUSION!**

Lunettes solaires, bouteilles de vin, champagne, huile de noix, tickets d'entrée pour spectacles et visite, BD, outillage de jardin... À numéro spécial, offres géniales! Treize très beaux concours!

**38 – LE TOURBILLON  
QUENTIN PIRLOT**

Plein feu sur le parcours de ce multi-entrepreneur aux mille idées et autant de projets réalisés, aussi diversifiés les uns que les autres. Cet Ucclois aussi. Qui nous dévoile donc son Uccle à lui.

**44 – TERRASSES :  
COUPS DE CŒUR**

On n'en manque pas, à Uccle et dans ses alentours. Et si le beau temps s'installe un peu qui vaille, toutes seront prises d'assaut. Mais en voici sept, pour le matin, le midi, la journée et le soir, qui valent bien qu'on s'y pose.

**50 – DEUX ESPACES  
VERTS VITAUX**

Sur le plateau du Homborch, conçue comme cité-jardin, les abords du Square des MÉRISÉS sont occupés d'un côté par un potager collectif et de l'autre par un espace floral sous la gestion de l'association Semance. Récit.

## LA COMMUNE

**54 – INFOS COMMUNALES  
– GEMEENTELIJKE  
MEDEDELINGEN**

Ce que la commune réalise, organise et projette dans tous les secteurs. Alles wat de gemeente doet, organiseert en plant in alle sectoren.

## VOTRE AGENDA

**78 – LES RENDEZ-VOUS  
DU MOIS**

L'agenda qui regroupe toutes les activités de mai dans la commune, sportives ou festives, culturelles ou juste conviviales, pour tous et toutes, de 3 à 93 ans.

## ASSOCIATION CULTURELLE ET ARTISTIQUE D'UCCLÉ ASBL



**Tutelle de l'Association**  
Perrine Ledan  
Échevine de la Culture



**Présidente**  
Vinciane Morel  
de Westgaver



**Administratrice  
déléguée**  
Béatrice Fraiteur



**Administrateur  
délégué**  
Stéphane Ledune



**Directeur du CCU**  
Tristan Bourbouze

Pour joindre  
l'administration  
du CCU:  
02 374 04 95  
info@ccu.be  
www.ccu.be  
IBAN: BE 56 0000 0678  
\_ 9188 de l'ACAU

**RÉDACTRICE  
EN CHEF**

Cilou de Bruyn  
assistée de Françoise  
Laeckmann  
47, rue Rouge –  
1180 Bruxelles  
02 375 39 08  
wolvendael@ccu.be

**DIRECTION  
DE LA RÉDACTION**  
Philippe Berkenbaum  
Thierry Fiorilli  
Pour Forza Media sprl  
berki.forzamedia  
@gmail.com

**ONT COLLABORÉ  
À CE NUMÉRO**

Cilou de Bruyn,  
Thierry Fiorilli,  
Françoise Laeckmann,  
Philippe Berkenbaum  
Annabelle Duaut

**ÉDITEUR  
RESPONSABLE**  
Philippe Berkenbaum  
47, rue Rouge –  
1180 Bruxelles  
berki.forzamedia@  
gmail.com

**STUDIO GRAPHIQUE**  
Oilinwater.be

**ÉDITEUR  
RESPONSABLE DES  
INFORMATIONS  
COMMUNALES**

Boris Dillières -  
Bourgmestre  
Association Culturelle  
et Artistique d'Uccle  
47, rue Rouge –  
1180 Bruxelles

**PHOTO  
COUVERTURE**  
© DR

**IMPRESSION**  
Moderna Printing

**DISTRIBUTION**

APAM –  
Yves Gandibleux  
04 91 61 04 95  
distribution@ccu.be

**RÉGIE PUBLICITAIRE**  
baam!  
communication agency  
philippe@baamagency.be  
04 88 26 05 41

**LE WOLVENDAEL MAGAZINE ONLINE**

Scannez ce code pour retrouver  
articles, rubriques et infos toutes  
fraîches sur votre écran!

[www.wolvendael.be](http://www.wolvendael.be)

Mensuel d'information toutes-boîtes publié par  
l'Association Culturelle et Artistique d'Uccle asbl.  
55.000 exemplaires, distribués gratuitement dans  
tout Uccle et, en partie, à Linkebeek, Ixelles, Forest  
et Bruxelles. Ne paraît pas en juillet et août.

Retrouvez-nous aussi sur facebook

[WolvendaelMagazine](https://www.facebook.com/WolvendaelMagazine)



# SW TOITURES s.r.l.

**Stéphane  
& William**

« Couvreur de père en fils »

Depuis  
65 ans



DEVIS ET DEPLACEMENT  
**GRATUIT**

Economisez sur vos factures énergétiques,  
investissez dans **VOTRE** confort !



Couverture  
Charpente  
Isolation  
Hydrofuge  
Zinguerie  
Démoussage



**PROMO**



APRES AVANT

Démoussage de toiture :  
-20 % avec le code promo  
« WOLVENDAEL »

→ **PROMO** ←

Pour une rénovation complète de toiture = **1 VELUX** (Confort standard) **OFFERT**

Prime à la rénovation | Recherche de fuite | Isolation par l'extérieur

**CONTACT** Stéphane et William  
n° de TVA : 0772 50 70 10

 [swtoitures\\_1180\\_ucclle](https://www.instagram.com/swtoitures_1180_ucclle)

 0465 76 37 97

 [contact@swtoitures.be](mailto:contact@swtoitures.be)

 <https://www.swtoitures.be>

 Rue Vanderkindere 213, 1180 Uccle



**VELUX**

**RECTICEL**  
The passion for comfort

**Eternit**

**DERBIGUM**

**Koramic**

Aaxe Titres-Services met à votre disposition une aide-ménagère pour 4, 6, 10 ... heures/semaine.

**À vous de choisir !**

- Vivre dans un intérieur toujours propre et accueillant.
- Disposer de son linge repassé et facile à ranger.
- Faible coût horaire et déduction fiscale partielle.
- Une plus grande disponibilité pour ses proches.
- La sérénité de toujours pouvoir compter sur la même personne.
- Notre société a la volonté d'être reconnue comme l'une des meilleures entreprises de titres-services du pays.

**Horaire de notre central de repassage :**

Lundi au Vendredi : 08:30 - 17:30  
 Jeudi : 08:30 - 19:00  
 Samedi : 08:30 - 15:00

**Horaire de notre bureau :**

Lundi au Vendredi : 09:00 - 12:30 & 13:30 - 17:30

📍 Rue Vanderkindere 205, 1180 Uccle

[www.aaxe.be](http://www.aaxe.be)

📞 02 344 44 71

✉ [titres-services@aaxe.be](mailto:titres-services@aaxe.be)



cent re a u d i t i f

**veranneman**

U C C L E



**Maison Veranneman**  
 Une famille à votre écoute

2<sup>e</sup>, 3<sup>e</sup> et 4<sup>e</sup> génération  
 toujours en activité

Mal entendre n'est pas  
 une fatalité, venez-vous  
 renseigner sans engagement.

**WIDEX MOMENT™**

THIS SOUND CHANGES EVERYTHING



**Messieurs DAHDOUH et BLOCQ**

Lundi : Fermé  
 Mardi - Jeudi - Vendredi : 9h30 à 13h - 14h à 17h30  
 Mercredi : 10h à 16h  
 Samedi : 10h à 13h

Rue de Nieuwenhove 86 à 1180 Uccle  
 Tél. 02 343 11 19 - [uccle@veranneman-audio.be](mailto:uccle@veranneman-audio.be)  
 Parking Place Danco / trams 4 - 18 - 97 / bus 43 - 75 (arrêt Globe)

**Dernière  
 entreprise  
 100% Belge**

Nouvelles  
maisons  
avec jardins  
et terrasses

# La forêt, votre jardin

Découvrez les nouveautés de la phase **3**

La troisième phase de ce nouveau quartier de **maisons et d'appartements** à l'architecture contemporaine et élégante est une véritable **oasis de calme et de verdure**, offrant à ses futurs habitants une qualité de vie exceptionnelle dans un environnement préservé et ceci pour un excellent rapport qualité-prix.

Voici un aperçu de quelques finitions proposées dans le cadre de la phase trois du projet :

Intéressé(e)? Contactez-nous !

- ✓ Peinture **comprise**
- ✓ Plan de travail en **pierre reconstituée**
- ✓ **Chauffage** individuel
- ✓ Portes **blindées**
- ✓ Parquet **semi-massif**
- ✓ Petites **copropriétés**

LES  
PROMENADES  
D'UCCLE



[www.lespromenadesduccl.be](http://www.lespromenadesduccl.be)

un projet développé par

[bruxelles@matexi.be](mailto:bruxelles@matexi.be)  
**+32 2 320 28 84**

[neuf@weinvest.be](mailto:neuf@weinvest.be)  
**+32 2 318 18 08**

[neuf@victoire.be](mailto:neuf@victoire.be)  
**+32 2 375 10 10**



Pour recevoir un bouquet et une rente indexée et non taxée, en occupant ou non votre immeuble :

Pensez au **VIAGER !**

L'expérience et la confiance en viager portent un nom :



**Marie-Noël de MUNTER**  
vous renseigne sans frais.

Licenciée en droit,  
experte en viager depuis plus de 20 ans  
Agréée I.P.I. n°101 132

Du studio à la propriété de prestige,  
nous vous offrons un service de qualité  
rendu dans la discrétion et l'efficacité.

Avenue Léopold Wiener, 114  
1170 - Bruxelles

**02.672 30 26 | 0495.51 29 93**

[mn.demunter@immoviager.be](mailto:mn.demunter@immoviager.be)  
[www.immoviager.be](http://www.immoviager.be)

# ecocyclo

## Shop & Coffee

ECOCYCLO c'est votre partenaire vélo & VAE à Uccle : Achats, entretien, réparations, location, notre équipe est à votre service.

Découvrez notre nouvel espace cafétéria chaleureux et confortable. Sur place ou à emporter, nous proposons cafés, thés, softs ainsi que de délicieux cookies et gâteaux provenant d'artisans locaux. Wi-fi gratuit disponible.

Chaussée de Waterloo 1126 - 1180 Uccle  
02/353.23.00 - [info@ecocyclo.be](mailto:info@ecocyclo.be)

# LAURENCE BIBOT ET SES QUARANTE FEMMES

Certains la connaissent comme la maman d'Angèle et de Roméo Elvis, d'autres comme la partenaire du chanteur Marka, mais Laurence Bibot est avant tout une comédienne, autrice et humoriste aux talents multiples. Et immenses. Son dernier spectacle, présenté au CCU, en est une nouvelle preuve.

Propos recueillis par Françoise Laeckmann

## Quelle est l'origine de ce spectacle qui n'est ni un one-woman-show ni un documentaire ni même un spectacle playback?

L'ennui! Réellement! C'est en m'ennuyant, un jour, que j'ai commencé à visionner des archives remasterisées de la RTBF sur la SONUMA et Auvio et que l'idée a germé (donc de longs après-midi d'ennui!). D'ailleurs, je fais l'éloge de l'ennui dans le spectacle. Je chipote et je trouve une archive de Dominique Rolin. Je trouve qu'elle dit des trucs énormes et insensés sur le féminisme, que la femme doit être un petit animal et qu'elle doit être soumise... J'en

ai fait un petit play-back qui n'a jamais été diffusé, mais c'est là que tout a démarré. Et j'ai commencé à doubler comme ça. C'était un long processus mais ça m'a semblé très créatif. Ensuite, j'ai posté un premier playback sur Instagram sans penser au lendemain. Aujourd'hui, j'ai plus de 180 playbacks. Je présente une quarantaine d'entre eux, dans ce qui ne sera ni un one-woman-show, ni un documentaire mais plutôt un spectacle-playback, une forme en chair – et en son – que je partage avec le public, en toute confidentialité. Chaque personnage doublé est féminin.

## N'ayant que trente secondes pour vous exprimer à travers ces femmes, la sélection des archives a pu sembler laborieux. Comment avez-vous procédé?

Il faut que ces témoignages me parlent, m'amusedent ou me touchent! Je suis assez contemplative donc j'aime observer les gens et je suis fascinée par la manière dont ils s'expriment, bougent, cachent leurs émotions ou les montrent. Il y a une multitude de choses infimes qui, a priori, semblent sans importance mais une fois passées à la loupe, elles peuvent nous en dire beaucoup plus que ce qu'on pensait. À tel point, que





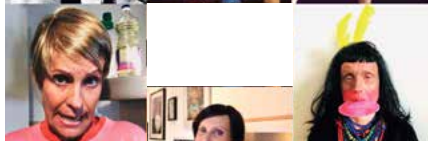
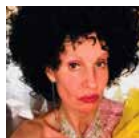

j'arrive parfois à sentir quand l'une ou l'autre de ces femmes ment ou est en colère...

### Comment incarner le personnage?

Je l'observe, je réécis le texte, je la regarde plusieurs fois pour la comprendre et arriver à la doubler sans lire mon texte. Ensuite, c'est très étrange, mais je rentre véritablement dans le personnage. Je vais trouver la perruque qui lui ressemble, je choisis des vêtements similaires aux siens. Je ne vais plus faire une analyse un peu froide et distante. Je vais l'incarner durant quelques heures. C'est un vrai travail de comédienne. Mais, même si ces personnages sont pour moi des objets de curiosité, j'essaie d'être honnête et de leur rendre justice. L'idée n'est pas de les disséquer mais de les regarder tellement longtemps et tellement fort que j'aie l'impression d'entrer dans leur tête. Et au final, j'arrive à créer ces capsules parodiant quelques archétypes féminins : shampooineuse, directrice d'école, nymphette, ménagère de plus de 50 ans, femme dépressive ou exaltée, mais aussi des personnages connus, Barbara, Juliette Gréco, Sœur Sourire ou encore Amélie Nothomb. C'est très jouissif d'être quelqu'un d'autre!

**À travers les femmes incarnées dans Je Playback, vous retracez l'évolution de la perception de la femme à la télévision depuis les années 1960 jusqu'aux années 2000.**

Ce n'est pas venu tout de suite, mais j'ai constaté que les femmes à la télé étaient traitées jusque dans les années 1970 comme des enfants, des

êtres à part. On leur pose toujours les mêmes bêtes questions. La télé de ces années-là était encore très masculine. J'essaie de leur rendre justice, d'être sans jugement, de ne pas me foutre d'elles... Sauf quand elles sont odieuses ou méchantes!

**Il y a eu Zouk, il y a Zidani, et d'autres, qui, parfois, jouent de leur physique décalé pour faire rire. Mais, quand on est intelligente, drôle, belle et grande, ça se passe comment?**

Merci! (rire) Vous savez, pour ce qui est de la taille, être grande n'a pas toujours été facile pour moi. Les gens, souvent avec bienveillance, vous le rappellent sans cesse. Et ça vous met dans une situation inconfortable. Je ne suis pas hyper à l'aise en société ; je suis timide et réservée, je n'aime pas me faire remarquer. Mais vu ma taille, je n'ai pas le choix : on me remarque! Avec les années, j'ai réussi à l'accepter. Les timides, je pense, trouvent toujours une voie pour s'exprimer. Mais, dans mon métier, ce n'est pas un avantage : très vite, j'ai compris que je n'aurais pas accès à un tas de rôles. Je ne pouvais pas jouer une princesse par exemple, car j'étais toujours plus grande que le prince. Paradoxalement, cela m'a

**«J'ai longtemps été une des rares filles qui participaient à des émissions de garçons. Et je voyais bien que ça restait exceptionnel. On parle quand même d'une époque où l'on pensait qu'une voix féminine ne pouvait pas annoncer les nouvelles du matin à la radio parce que ça pouvait crisper les auditeurs!»**

servi et c'est comme cela que j'ai commencé à écrire des rôles pour moi, à monter seule sur scène. En fait, j'en ai fait une force! Cela m'a permis d'être une pionnière! Pour moi, faire rire a toujours été quelque chose de naturel, je ne me suis jamais censurée par rapport à cela. Sans doute parce que je viens d'une famille où l'on aimait s'amuser.

### Un message à travers votre nouveau spectacle?

Je pense que c'est à chacun(e) d'y trouver ce qu'il/elle veut. Je pose un certain regard sur une époque : des langages, des coiffures, des folklores ; j'éclaire un peu la place de la femme dans les médias et la manière dont notre société a évolué depuis l'avènement de la télévision. Après, il y a clairement des choses qui sont là car elles me font rire!

### Je Playback

de et par Laurence Bibot



20h30



1h15



De 22 €  
à 26 €

Centre culturel  
d'Uccle



### RÉSERVATIONS

Du mardi au vendredi  
de 11h à 18h et 1h  
avant les spectacles  
T +32 2 374 64 84  
reservation@ccu.be

### Sur place CCU

Centre culturel d'Uccle  
Rue Rouge 47,  
1180 Uccle

**ccu.be**



# LE MONTESPAN

PAR JEAN TEULÉ

La farce très tragique du plus célèbre et malheureux cocu de l'Histoire de France, écrite par Jean Teulé.

Au temps du Roi-Soleil, avoir sa femme dans le lit du monarque était pour les nobles une source de privilèges inépuisable. Le jour où Louis XIV jeta son dévolu sur Mme de Montespan, chacun, à Versailles, félicita le mari de sa bonne fortune. C'était mal connaître Louis-Henri de Pardaillan, marquis de Montespan... On connaît mieux l'histoire de la marquise de Montespan que celle de son pauvre mari inconsolable, ce cocu magnifique qui entama une guerre sans relâche contre son royal rival, pendant 44 ans, de coups de sang en échecs, de faux espoirs en trahisons, qui le conduira à perdre la santé.

En 1663, Louis-Henri de Montespan, jeune marquis désargenté, épouse la somptueuse Françoise «Athénaïs»

de Rochechouart. Lorsque cette dernière accède à la charge de dame de compagnie de la reine, ses charmes ne tardent pas à éblouir le monarque à qui nulle femme ne saurait résister. D'époux comblé, le Montespan devient alors la risée des courtisans. Désormais, et jusqu'à la fin de ses jours, il n'aura de cesse de braver l'autorité de Louis XIV et d'exiger de lui qu'il lui rende sa femme.

Gascon fiévreux, Louis-Henri prit très mal son infortune conjugale. Dès qu'il en eut connaissance, il fit repeindre son carrosse en noir et orner le toit du véhicule d'énormes ramures de cerf. La provocation fit scandale mais ne s'arrêta pas là. Le roi lui a pris sa femme ? Qu'à cela ne tienne : il séduira la sienne. Mais, dans



## L'entêtement peut-il venir à bout d'un amour anachronique?

la chambre de la reine, la laideur repoussante de celle-ci le fera renoncer à ses plans.

À force d'impertinences répétées, l'atypique, facétieux et très amoureux marquis refusera les honneurs et les faveurs attachés à sa condition de « cocu royal ». Indifférent aux menaces répétées, aux procès en tous genres, emprisonnements, ruine ou tentatives d'assassinat, il poursuit de sa haine l'homme le plus puissant de la planète pour tenter de récupérer sa femme... Avant d'être exilé sur ses terres jusqu'à sa mort.

### Récompense

Molière de la Révélation féminine 2022 pour Salomé Villiers

**De** Jean Teulé  
**Adaptation** Salomé Villiers  
**Mise en scène** Etienne Launay  
**Avec** Michaël Hirsch, Simon Larvaron, Salomé Villiers (18h30) ou Marina Pangos (21h00)  
**Coproducteurs** Théâtre du Gymnase-Marie Bell, Atelier Théâtre Actuel, Théâtre de la Huchette, Louis d'Or Production et ZD Productions



**18h30  
et 21h00**



**1h30**



**De 12€  
à 46€**

**à partir de 12 ans**

# CARRÉ DE JE

KIRN COMPAGNIE

© Pauline Couablin

—  
**Une prouesse  
 acrobatique  
 fascinante,  
 un hymne fringant  
 et espiègle  
 à la fraternité**



Une performance qui part dans tous les sens et touche à l'inimaginable.

## **(Je)<sup>2</sup> = Duo acrobatique x 2...**

Coincés entre quatre frontières, ces deux jeunes acrobates laissent libre cours à leur imagination et découvrent un espace vibrant, s'y risquant à corps perdus, mains sur le ventre, pieds sur la tête. Par des jeux acrobatiques espiègles, inventifs, virtuoses et époustouffants, ils cherchent leur place, s'entremêlent et se confondent. Leurs sensibilités, leurs différences, nous font tourner la tête. Qui mène la danse et qui suit ? Qui porte qui ? Qui vole dans les airs ? L'humour peut-il les sauver de ce nœud inextricable ?

## **Comme des frères**

*Carré de Je* est un hymne à la complicité, à l'union presque fraternelle. Dans un espace

simple et brut, se retrouvent deux « frères ». Seuls ou à l'unisson, ils développent un langage acrobatique en se confrontant l'un à l'autre pour mieux témoigner de leur complicité et de leur confiance, très importante, dans les jeux icariens

Dans un univers visuel et graphique plein d'imaginaire, confusion et connexion s'entrecroisent jusqu'à semer le trouble et bousculer nos repères. *Carré de Je* prolonge ce travail d'acrobaties complices, où les corps s'emboîtent pour ne faire qu'un. Légères, drôles, spectaculaires, les propositions circassiennes s'enchaînent sur ce tapis, partenaire à part entière des artistes pour construire un spectacle joyeux qui convoque l'imaginaire à chaque instant et nous fait revivre nos amusements de gosses.



19h00



50'



de 11 €  
à 22 €

à partir  
de 4 ans

## **Conception**

Kirn Compagnie  
 De Théo Enriquez  
 et Lucas Enriquez  
 Avec Lucas Enriquez  
 et Alix Schils

**Aide à la mise  
 en scène** Julia Christ

## **Composition musicale**

Paul-Julian Quillier  
**enregistré par**  
 Djeravica  
 – Maxime Bertrand  
 (contrebasse),  
 Lou Renaud-Bailly  
 (davul),  
 AliénorGuennifet  
 (accordéon),  
 Paul-Julian Quillier  
 (alto)

## **Production**

**déléguée** Le Sirque,  
 Pôle National Cirque  
 Nexon

# L'ÂME DE LA FORÊT

OLIVIER DE SPIEGELEIR

© Olivier De Spiegeleir



Dans *L'âme de la forêt*, une formule originale et vivante, hybride entre le concert et la conférence, l'artiste allie poésie et profondeur, mais aussi légèreté et humour.

Hommage musical et poétique à l'arbre et à la forêt par Olivier De Spiegeleir, pianiste pas si classique qui commente avec plaisir ce qu'il joue avec talent.

Olivier De Spiegeleir, pianiste-orateur, aime emmener ses auditeurs dans le monde musical qu'il interprète, en créant une atmosphère conviviale et propice à l'écoute. Cela peut être une anecdote, son approche personnelle de l'oeuvre ou simplement une mise en contexte historique.

Après l'enthousiasmant récital de piano commenté autour de Beethoven, Olivier de Spiegeleir, concertiste, ingénieur forestier et directeur de l'Académie de musique d'Uccle depuis plus de vingt ans, propose un programme sur le thème de *l'âme de la forêt* : un hommage à la forêt, inspiratrice de nombreux compositeurs (Schumann, Debussy, Villa-Lobos, Grieg...) ainsi qu'au bois, matériau indispensable à la facture des instruments de musique.

## Hors des sentiers battus

C'est une véritable visite dans un musée musical, guidé par un artiste pédagogue, qui aime raconter... Ni savants discours, ni analyses compliquées : simplement quelques mots, venus du coeur, qui disent l'histoire et les circonstances de l'oeuvre, et parlent de couleur, d'émotion, de poésie...

## PROGRAMME

**EDWARD GRIEG** : Paix des Bois, Danse des Elfes, Sylphe, Kobolds (extraits des Pièces Lyriques)

**ROBERT SCHUMANN** : Waldszenen opus 82 (scènes de la Forêt)

**JEAN SIBELIUS** : Arbres opus 75 (extraits)

**HEITOR VILLA-LOBOS** : Saudades das Selvas Brasileiras W 226 (souvenirs de la Forêt Brésilienne)



20h30



1h15



de 11 €  
à 22 €

à partir de 8 ans

# SOIRÉE DE LANCEMENT

SAISON 2024-2025

Cher Public,

Jeudi 23 mai, à 19h00, nous dévoilerons la prochaine saison du Centre culturel d'Uccle. La présentation sera suivie d'un verre en musique et, on l'espère, au soleil.

Cette saison coupera dans le vif, ira au nerf et à l'os du spectacle vivant. De la matière, des actes, des récits. Le théâtre avant toute chose est un art du présent, une bulle de réel dans une enveloppe de fiction.

Nous sommes lancés dans un voyage sensoriel unique à travers la diversité des genres. Nos pérégrinations dans le territoire ont porté leurs fruits.

La saison 2024-2025 sera une célébration de ce joyeux ancrage. Uccle est un terrain de jeu merveilleux, son Centre culturel le théâtre des opérations nouvelles.

Habitué du lieu ou néophyte curieux, préparez-vous à l'intranquillité, au rire, au transport, au rêve. Venez inspirer un air de liberté et d'humeur joueuse.

L'équipe du CCU



À 19h00

Réservez vos places dès à présent,  
on vous attend avec impatience!  
reservation@ccu.be – 02/374.64.84

# COMMENT SERONS-NOUS SOIGNÉS DEMAIN ?

LES NOUVELLES FRONTIÈRES DE LA MÉDECINE

PROFESSEUR MICHEL GOLDMAN

La pandémie de Covid a été une leçon sans précédent qui a profondément marqué notre compréhension des soins de santé. De nouvelles frontières de la médecine sont apparues, afin de garantir la stabilité de nos systèmes de santé. Ces évolutions reflètent la convergence de la médecine, de la technologie et de la recherche scientifique.

- L'intelligence artificielle va-t-elle révolutionner la médecine ?
- Quel rôle subsiste-t-il encore pour le médecin ?
- Nouvelles techniques coûteuses : médecine à deux vitesses ?
- Le cancer, une maladie comme une autre ?
- Comment préserver sa santé tout au long de l'existence ?
- Quid de la sécurité des produits pharmaceutiques ?
- Comment prendre en compte ces nouveaux défis éthiques, sociaux et économiques afin de garantir un accès aux soins équitable à tous ?



**Le Professeur Michel Goldman**, médecin-chercheur, président de l'institut I3h de l'ULB, membre de l'Académie Royale de Médecine et œuvrant à rendre l'innovation en santé accessible au plus grand nombre proposera des éléments de réponse à ces questions essentielles.

 20h

**Conférence gratuite présentée par l'Échevinat de la Santé.**

CINÉ-CLUB

26.05

## Babylon

États-Unis 2023



Récit d'une ambition démesurée et d'excès les plus fous, Babylon retrace l'ascension et la chute de différents personnages lors de la création d'Hollywood. Damien Chazelle rend un très bel hommage à la réalisation et la création du cinéma avec ce film totalement décalé. Les décors, les costumes d'époque et les scènes sont

visuellement superbes et la prestation de Margot Robbie au bord de la folie, admirable et surprenante!

À 10h15  
Durée: 3h09'  
Dès 17 ans  
Tarif: 5 €/8 €

**3 Oscars et 4 Golden Globes**  
**Scénario et réalisation** Damien Chazelle  
**Avec** Margot Robbie, Brad Pitt, Tobey Maguire, Diego Calva, Samara Weaving, Phoebe Tonkin  
**Musique** Justin Hurwitz

CINÉ KIDS

26.05



## Le pharaon, le sauvage et la princesse

France/ Belgique 2022

Trois récits splendides, célébrant le courage et la volonté de se dresser contre l'injustice. Trois contes, trois époques, trois univers: une épopée de l'Égypte antique, une légende médiévale de l'Auvergne, une fantaisie du XVIIIe siècle dans des costumes ottomans et des palais turcs, pour être emporté par des rêves contrastés, peuplés de dieux splendides, de tyrans révoltants, de justiciers réjouissants, d'amoureux astucieux, de princes et de princesses n'en faisant qu'à leur tête dans une explosion de couleurs.

À 16h  
Durée: 1h23'  
7 ans  
Tarif: 5 €/8 €

**Scénario et réalisation** Michel Ocelot  
**Musique** Pascal Le Pennec  
**Animation** Michel Ocelot, Nicolas Sainte-Rose et Léo Silly-Pellissier  
**Photographie** Yuki Kawashita  
**Production** Christophe Rossignon, Philip Boëffard et Ève Machuel



## Fresques urbaines

- COULEURS JEUNES

Porté par **L'École de devoirs du Pas ASBL**, **L'École de devoirs de la RUSG** et le **Centre culturel d'Uccle**, ce projet vise à créer 3 fresques murales dans l'espace public, permettant aux jeunes de s'exprimer sur des questions de citoyenneté et de renforcer leurs liens avec le quartier. À travers des ateliers artistiques, les participants sont guidés dans la réalisation de la fresque, favorisant ainsi leur implication dans toutes les étapes du processus. Les fresques seront exécutées pendant les congés de printemps sur les murs de l'école des jeunes de la RUSG, rue Joseph Bens 124 et sur le mur du terrain de sport communal, rue Rue Zwartebeek 23. Ce projet culminera avec un **événement festif**, rassemblant élèves, parents et habitants du quartier, pour célébrer ensemble la réussite de cette initiative communautaire.

**Restez connecté.e.s, on vous partage les informations sur l'inauguration des fresques très prochainement!**

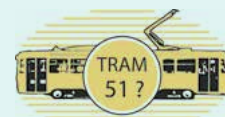

## Tram 51?



Riverains, passionnés d'histoires, activistes, curieux Venez partager vos savoirs, anecdotes, coups de cœur... Depuis le mois de février, des habitants du quartier et le comité culturel du CPAS de Uccle explorent l'ancien tracé du Tram 51 à la rencontre de témoins, monuments, et mémoires afin de collecter des traces de ce territoire en mutation.

À L'AGENDA!

- **14 mai à 14h00 à 16h30**, atelier de récolte des mémoires et savoirs des habitants à la Fonderie.
- **21 mai à 14h00 à 16h30**, visite animée par Pascal Majerus, historien de la Fonderie, à la découverte du tracé qui va de la Fonderie jusqu'au Square Saintelette.

**Gratuit. Infos et inscription: [daniela@ccu.be](mailto:daniela@ccu.be)**

## Le travail du CCU joliment reconnu et salué

Le 9 avril dernier, le Centre culturel d'Uccle accueillait Bénédicte Linard, ministre de la Culture, des Droits des Femmes, de l'Enfance, de la Santé et des Médias de la Fédération Wallonie-Bruxelles. La ministre, qui veut toujours faire en sorte qu'il y ait « plus de culture, pour plus de monde, et dès le plus jeune âge », était venue assister aux répétitions du spectacle Nos encrages, un magnifique projet artistique porté par les élèves de l'école ucquoise Saint-Paul Regina autour de leurs histoires personnelles, avec l'appui des comédiennes et comédiens Marie Chasles, Guy Rombaut et l'artiste Nicolas Viot. Ce projet, parmi bien d'autres, porté par le CCU trouve sa source dans l'idée que permettre à chacun et chacune d'accéder facilement à la culture, y compris près de chez soi, dans sa commune, tout comme découvrir la culture, quel que soit son âge ou son parcours, est essentielle. À cette occasion, Bénédicte Linard a tenu « à saluer une nouvelle fois le travail des équipes du Centre Culturel d'Uccle, qui œuvrent avec succès ces dernières années à ouvrir toujours plus le lieu aux habitantes et habitants du quartier, notamment au travers des nombreux ateliers proposés à tous les publics ». De leur côté, les élèves de Saint-Paul Regina, enthousiasmé(e)s par la présence surprise de la ministre, n'ont pas manqué de lui demander si elle passerait également assister au spectacle !



### « Nos encrages »

**SPECTACLE ET EXPO BD DES ÉLÈVES DE L'ÉCOLE SAINT PAUL REGINA D'UCCLE.**

Durant plusieurs mois, les élèves de l'école Saint Paul à Uccle ont été conviés à explorer leurs récits personnels, leurs origines et leurs liens avec la Belgique, puis à les présenter sous forme théâtrale en collaboration avec les comédiens Guy Rombaut et Marie Chasles. Parallèlement, les élèves ont créé des bandes dessinées sur ces mêmes thèmes, avec l'assistance de Nicolas Viot, et ont ensuite présenté un spectacle au le 2 avril au CCU dans le cadre du Festival de littérature de jeunesse de la Commune d'Uccle début avril.

Ce projet artistique et culturel est soutenu par le CCU et le programme « La culture a de la Classe » de la COCOF.



### Tissages Parlants

**Tricot, couture, broderie, ces supports ancestraux traversent les âges et les cultures.**

Pour ce premier cycle d'ateliers, étalé sur plusieurs après-midis créatives entre mars et avril, nous avons investi le home du Domaine du Neckersgat où les résident.e.s, des habitants du quartier et du logement transit nous ont rejoint pour un moment convivial de partage animé par l'artiste Stéphan Goldrajch. Ses différentes techniques textiles, combinées à l'enthousiasme de la rencontre, ont donné naissance à une grande poupée ukrainienne qui sera exposée lors de l'événement final au CCU, mettant en lumière l'ensemble des œuvres réalisées.

D'autres ateliers arrivent bientôt, restez donc attentif.ve.s !

**Vous pouvez déjà noter qu'un atelier ouvert à toutes et tous se tiendra lors de Homborch en fête, le 26 mai.**

**Informations: [daniela@ccu.be](mailto:daniela@ccu.be)**



# La Zinneke s'envole à Uccle

## Et ce sera un envol d'automates et de mécanismes en tous genres!

Cette année, le volatile est mis sur le devant de la scène car qui n'a jamais rêvé de voler?... Depuis quelques mois, une bande de « scientifiques » et d'artistes un peu loufoque - à la recherche de la technique de l'envol - s'attèlent à la fabrication de machines-oiseaux et d'engins mécaniques et fantastiques.

Près d'une centaine de participant.e.s ucclois emmenés par ces talentueux artistes de l'asbl « Boite à clous » s'attèleront à vous en mettre plein les yeux lors du premier cortège public de la Zinnode d'Uccle - la Soumonce - qui démarrera au Parvis Chantecler pendant « **Homborch en fête** » entre **13h00 et 14h00, le 26 mai** prochain. Cette Zinnode rejoindra les autres Zinnodes bruxelloises lors du grand rassemblement de la - Zinneke parade - qui se déroulera **le 1 juin à partir de 15h00 au Centre-Ville de Bruxelles**. Rejoignez-nous lors de ces deux événements pour parader en joie et en musique pour cette 13<sup>e</sup> édition de la Zinneke Parade sur le thème « Plaisir ». Non, peut-être!

## Zinneke parade:

Un grand cortège, folklorique et surréaliste, typiquement bruxellois, s'organise tous les 2 ans à Bruxelles et déambule dans les rues et sur les boulevards de la capitale. Le principe de la Zinneke Parade est de réunir des habitants, des associations, des écoles des différents quartiers bruxellois autour d'un projet commun. Chaque comité, « zinnode » confectionne alors ses costumes et décors pour le jour du grand défilé!

[www.zinneke.org](http://www.zinneke.org)

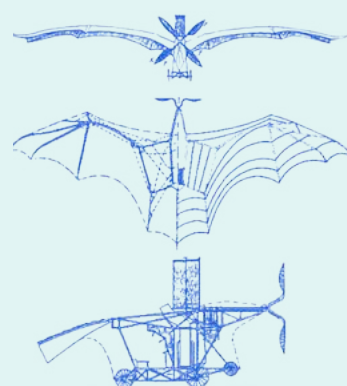

**Si vous souhaitez plus d'informations concernant ces événements, vous pouvez contacter: [daniela@ccu.be](mailto:daniela@ccu.be)**



Avec la participation du Centre Culturel Uccle, La Croix Rouge d'Uccle, Dienst Cultuur Ukkel, EOLE - ASBL Terre Des 4 Vents, Ecole Fra Angelico, L'IPPJ Wauthier-Braine, La Ferme Rose, L'IRSA, L'Orée Centre de jour, PCS Homborch, PCS Melkriek, PCS Merlo, La Roseraie, Sesame ASBL, La Communauté de la Montagne de Saint Job, Boite à Clous, Zinneke Avec le soutien de l'Échevinat de la culture d'Uccle, la Région de Bruxelles-Capitale, la Fédération Wallonie-Bruxelles, Vlaamse overheid, Vlaamse Gemeenschapscommissie, la COCOF et la Ville de Bruxelles.

## PAR DES HABITANTS ET POUR DES HABITANTS...



## Thé au salon

**Vous avez plus de 65 ans? Venez au CCU: il y a aussi quelque chose pour vous!**

Pour la deuxième année consécutive, l'asbl WARNED et le CCU vous invitent à des après-midis originales! L'idée est simple: prendre le temps de se poser, se ressourcer et partager, car comme le dit si bien le proverbe, « le monde entier tient dans une tasse de thé ».

- **Le lundi 6 mai de 13h00 à 17h00 au CCU:**  
Journal des souvenirs - Atelier créatif

**Gratuit, infos et inscription: [info@warned.plus](mailto:info@warned.plus)**

## Chant pour tous.tes

**Novice ou chanteur confirmé, laissez-vous emporter dans un voyage aux mille sons et merveilles!**

Rejoignez-nous pour une édition spéciale de « Chant pour tous » au CCU, ouverte aux enfants

- **Le lundi 6 mai de 18h00 à 19h30 au CCU - édition spéciale**

**Gratuit, infos et inscription: Johanna Ghys - 0466 281 271**



# CONCEPT STORE POUR LUNETTES BRANCHÉES



Nous sommes constamment à la recherche des produits les plus originaux et les plus tendances. En tant que visagistes nous composons un look à la fois intemporel et stylé à l'image de notre clientèle qui évolue au fil de l'évolution de nos collections.

Notre expertise en termes de verres correcteurs notamment les verres Varilux® et Eyezen® équipés de l'Eye Protect System® contre la lumière bleue nocive, notre partenariat de pointe avec Essilor, la performance de nos examens de vue ainsi que nos conseils personnalisés en matière d'adaptation de lentilles de contact de tous types, complètent l'offre de Winston Optique.

Nous accueillons nos clients dans une ambiance décontractée et familiale permettant de leur offrir un service sur mesure.



Instagram/winstonoptique  
Facebook/winstonoptique  
[www.winstonoptique.be](http://www.winstonoptique.be)

192 Rue Vanderkindere  
1180 Uccle  
02.343 09 07  
Lundi – Samedi 10h à 18h30

## LES FRÈRES ROMANO

Alors que le soleil caresse doucement la véranda de ses rayons dorés, le printemps déploie toute sa splendeur chez **Les Frères Romano**. C'est dans cette lumière enchanteresse que les légumes primeurs révèlent leur éclat, offrant des saveurs et des textures incomparables.

Sous ce soleil radieux, laissez-vous emporter par une explosion de saveurs et de couleurs qui réveille les papilles et émerveille les yeux.

Rejoignez-nous pour savourer ces instants de pure joie sous le soleil printanier, dans un cadre où l'authenticité se marie harmonieusement avec la créativité.



**Les Frères Romano**  
Restaurant

**Facilité de parking. Fermé dimanche et lundi.**  
Avenue de Fré 182 à 1180 Bruxelles.  
Tél. 02 374 70 98 [www.lesfreresromano.com](http://www.lesfreresromano.com)  
f Les Frères Romano @ Les frères Romano



# BON pour un essai GRATUIT

Créez votre profil sur [www.nemo33.be](http://www.nemo33.be). Ensuite, envoyez un mail à [pool@nemo33.com](mailto:pool@nemo33.com) pour recevoir votre séance gratuite sur votre compte. Vous pourrez alors réserver cette séance.



AQUABIKE ou AQUAGYM ou AQUAJUMP

**NEMO33**

Plongez dans un univers de rêve

Nom et prénom: \_\_\_\_\_

Offre réservée aux clients n'ayant jamais pratiqué à NEMO33. Valable du 1<sup>er</sup> au 31 MAI 2024

Belgium | **Sotheby's**  
INTERNATIONAL REALTY



# HÉRITAGE

Situé au cœur de la commune d'Uccle, dans l'exclusif parc Pirenne, un espace verdoyant unique de près d'un hectare et demi d'inspiration anglaise, le projet «Héritage» propose un développement neuf de deux élégantes villas contemporaines, abritant 4 et 5 spacieux appartements.

DÉCOUVRIR



**CONTACTEZ-NOUS**

[new@sothebysrealty.be](mailto:new@sothebysrealty.be)  
+32 (0) 2 229 10 90

Avenue Louise 251  
1050 Bruxelles



# HAYNAULT

## VENTES PUBLIQUES

VENTE SPÉCIALISÉE EN PRÉPARATION

## Tableaux, mobilier & objets d'art

CONTACT



Rodolphe de Maleingreau  
d'Hembise, Commissaire-  
Priseur  
rdm@haynault.be



Bertrand Leleu,  
Expert  
bl@haynault.be

info@haynault.be  
02 842 42 43  
9 rue de Stalle,  
1180 Bruxelles

www.haynault.be

**DROUOT.com**  
Live



immodream



Nous offrons le contrôle électrique et le certificat PEB pour toute mission exclusive (\*)

**ESTIMATION OFFERTE – VENTE – LOCATION – GESTION LOCATIVE**

IMMODREAM sprl 18 Avenue du Prince de Ligne à 1180 Uccle

Tel : 02 374 41 03 | web : www.immodream.com | email : info@immodream.com

(\*) d'une durée de 3 mois minimum

Suivez nous sur nos réseaux sociaux

Le respect des convictions et volontés  
de chacun sont notre priorité

## FUNÉRAILLES - INCINÉRATIONS

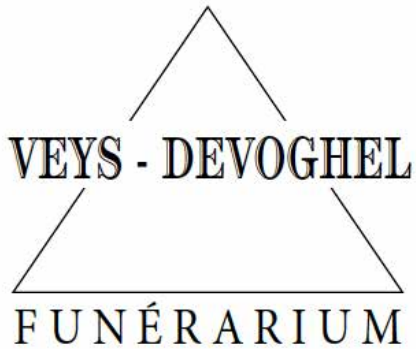

- ▲ Organisation complète de funérailles
- ▲ Inhumation ou incinération partout en Belgique
- ▲ Rapatriement
- ▲ Prévoyance funéraire
- ▲ Articles funéraires et fleurs en soie

Discrétion, efficacité, éthique et  
correction de nos tarifs

24h/24

368, chaussée d'Alseberg - 1180 Uccle  
Tél. 02 344 34 00 - [www.funerarium-veysdevoghel.be](http://www.funerarium-veysdevoghel.be)



## FERRONNERIE JANSSENS

Balcon en fonte, rénovation, réalisations, escaliers, la Ferronnerie Janssens met son savoir-faire au service de vos envies et de votre sécurité: Nous plaçons des grilles de sécurité avec serrure 3 points, devant votre porte blindée, devant vos fenêtres ou vos portes d'accès intérieurs par exemple, à un garage. Bon à savoir, les travaux à l'embellissement de façades, rénovation de balcon en fonte, fer forgé, remplacement de balcon en fonte font l'objet de prime de la région de Bruxelles Capitale! •

[www.ferronneriejanssens.be](http://www.ferronneriejanssens.be)  
Rue Paepsem 123/1 - 1070 Bruxelles  
Tél. 02/343.46.27 - GSM 0477/97 53 74

## MILLON

BELGIQUE  
Maison de ventes aux enchères

Vendez vos trésors  
aux enchères  
à Bruxelles!



Céline Rose  
DAVID  
Experte en bijoux

Estimations gratuites  
sur rendez-vous

BRUXELLES - SPA  
WATERLOO - LUXEMBOURG



CONTACT : 02/218.00.18  
[melissa@millon-belgique.com](mailto:melissa@millon-belgique.com)



Arnaud de PARTZ  
Expert en BD



PATEK PHILIPPE - Ellipse - Adjudé 5000€



Diamant scellé - Adjudé 40000€



Bassine et son aiguière - Adjudé 3100€



Blake et Mortimer - Adjudé 4800€

## WATERLOO

Permanence mensuelle  
Rendez-vous : 02/218.00.18



LIBRAIRIE LITTLE NÉMO

Rue François Libert, 11-1410 WATERLOO



Léon SPILLIAERT - Adjudé 17000€



Mélicha LAFONT  
Experte en tableaux  
modernes et contemporains

## BRUXELLES

CHAQUE LUNDI de 14h30 à 17h00  
et sur rendez-vous les autres jours



MILLON BELGIQUE

Av. des Casernes, 39 b - BRUXELLES (Parking)  
[www.millon-belgique.com](http://www.millon-belgique.com)

MILLON Belgique, la seule maison de ventes belge qui garantit l'authenticité des objets vendus.

LE CHIFFRE

5

La position d'Uccle au classement Immoweb des trente communes belges où, au 1er avril 2023, le mètre carré était le plus cher. Knokke-Heist mène (prix hybride moyen de 5 905 €/m<sup>2</sup>), devant Ixelles (4 191 €/m<sup>2</sup>), Nieuport (4 070 €/m<sup>2</sup>), Woluwe-Saint-Pierre (4 035 €/m<sup>2</sup>) et, donc, Uccle (3 923 €/m<sup>2</sup>). Mais **la rue la plus chère du pays est ucquoise: l'avenue des Chalets (5 662 €/m<sup>2</sup>), au Prince d'Orange**, devant la rue du Buisson (5 600 €/m<sup>2</sup>), sur Bruxelles-Ville et Ixelles, et deux drèves d'Uccle: celles du Caporal (5 529 €/m<sup>2</sup>), à Saint-Job, et de Lorraine (5 514 €/m<sup>2</sup>), au Prince d'Orange. La place de la Sainte-Alliance (5 479 €/m<sup>2</sup>), toujours au Prince d'Orange, et le Square Masséna (5 398 €/m<sup>2</sup>), dans le quartier du Chat, complètent le top 5 ucquois.



© Batopin

d'un ATM –, ce qui respecte le seuil d'un ATM pour 2 500 habitants défini dans l'accord conclu entre gouvernement fédéral, opérateurs ATM et Fédération belge du secteur financier. Mais l'étude confirme que la répartition ucquoise des emplacements n'est pas idéale: la chaussée de Waterloo à proximité de Fort-Jaco est bien lotie, avec quatre sites à distributeur; le centre d'Uccle a perdu trois ATM (chaussée d'Aalsemberg et avenue Brugmann), remplacés par un local Batopin (rue Xavier de Bue); **Dieweg est démunie et Saint-Job fait partie «des quartiers relativement denses sans aucun appareil»**, le plus proche étant à Fort Jaco, à presque 1 km. Souci bien capté par le collège communal, qui annonce l'installation d'un ATM «dans les prochains mois» au niveau de la salle omnisport de la place de Saint-Job.

DISTRIBUTEURS DE CASH

**BONNE SITUATION GLOBALE MAIS MAUVAISE RÉPARTITION**

Selon hub.brussels, l'Agence bruxelloise pour l'Entrepreneuriat, Uccle comptait 41 distributeurs de billets (ATM) sur son territoire en juin 2023. Soit un appareil pour 2 100 habitants – et une part de 59 % de la population résidant à 10 minutes à pied

UCCLÉ CENTRE

**NOUVEAU MARCHÉ HEBDOMADAIRE**

Depuis le 3 avril, la place Jean Vander Elst héberge **chaque mercredi, de 11h30 à 19h**, un marché d'alimentation (fromager, maraîcher bio, etc), à l'initiative conjointe du Collectif de Riverains d'Uccle-Centre (CRUC) – qui y multiplie depuis quatre ans les projets créant du lien et de la convivialité entre toutes les générations et soutenant le commerce – et de la commune.

Ces **mercredis gourmands** proposent aussi une belle offre de restauration: thaï, galettes bretonnes, croquettes et la bière Uccle Centre. Attention: durant le marché, stationnement interdit sur une portion de la place.

© DR



PROPRETÉ

**POUBELLES AU RÉGIME DANS CINQ ÉCOLES UCQOISES**

Après appel à candidatures, 72 écoles bruxelloises ont été sélectionnées par Bruxelles Environnement pour participer au programme pilote **Opération Recyclons, qui vise à réduire de 75 %, d'ici à trois ans, leur volume de déchets**, à les trier correctement et les recycler. Parmi elles, cinq proviennent d'Uccle: l'école Saint-Paul Regina (parvis Chantecler), la Petite École dans la Prairie (avenue Paul Stroobant), l'école communale du Homborch (avenue d'Homborchveld), l'Institut Saint-Vincent-de-Paul (rue Beeckman) et GO! Basisschool Floréal (avenue de Floréal).

BOXE

**TOURNAGE D'UNE VIDÉO CONTRE LE HARCÈLEMENT**

L'asbl TW Project – «TW» pour «Team Wakanda» – tournera le **2 juin, dans la Salle omnisports Neerstalle (23 rue Zwartebeek), à 14h**, une vidéo contre le harcèlement. Pour l'association, la boxe, dont le respect, l'entraide et la motivation sont des valeurs fondamentales, contribue à la prise de conscience de la gravité des actes de harcèlement et de discrimination, par celles et ceux qui les commettent, et à libérer la parole de celles et ceux qui en sont victimes. TW Project entend «changer les mentalités et aider les autres comme cela a été le cas pour nous, qui voyons la boxe comme un moyen de communication, d'expression, de libération. Dans un monde où nous sommes jugés en fonction de nos origines, de nos croyances, de notre niveau de vie, ce sport fait tomber les barrières qui nous divisent, nous cloisonnent». L'asbl recherche encore pour son tournage des participant(e)s de tout âge, des bénévoles et des sponsors.



© DR

| Infos: [twproject.asbl@gmail.com](mailto:twproject.asbl@gmail.com) et [twproject.be](http://twproject.be)

SOLIDARITÉ

**L'OPEN FREE GO CHANGE D'ADRESSE**

Depuis le 4 avril, les colis d'Open Free Go Uccle, qui veut « *permettre à chacun(e) de se nourrir au quotidien* » sont à retirer au **38, rue de l'Étoile, les lundis (de 17h à 18h30) et jeudi (de 13h à 14h30)**. Les colis (dont le prix reste fixé à 2 euros) sont constitués des invendus de grandes surfaces, boutiques alimentaires et magasins, qui viennent les déposer pour le frigo ouvert de l'asbl. Des donateurs privés peuvent aussi y déposer « *l'un ou l'autre bon repas familial* » (pas d'alcool), précisant les dates de fabrication. Une boutique de deuxième main y est également ouverte pendant les heures de distribution de nourriture.

**OLYMPIADES INTER-HOMES**

Fin mars, au **centre sportif de la Haute École Bruxelles-Brabant (HE2B) de l'avenue Defré**, seize maisons de repos bruxelloises ont participé aux Olympiades inter-homes de la Région. Les pensionnaires se sont affrontés très amicalement mais avec sérieux et implication, dans des épreuves alliant sport (physique et mental), adresse, jeu et divertissement.



© AJ Omar

KAUWBERG  
**LA PLUME EST DE RETOUR**

Deuxième numéro de la publication, annuelle, de Kawwberg Nature (l'ex-SOS Kawwberg). Sur 34 pages, *La Plume du Kawwberg* aborde **quatre thématiques environnementales**: la gestion des espaces boisés; celle au quotidien des 54 ha du site du Kawwberg; la disparition progressive des insectes, indispensables à toute vie sur terre; et la démarche du collectif citoyen We are Nature Brussels, qui entend contraindre la Région à respecter ses engagements climatiques. Le Kawwberg, situé entre l'avenue Dolez, la chaussée de St-Job et le chemin de fer et l'avenue de la Chênaie, est classé zone Natura 2000 et propriété depuis 2019 de la Région, après que des associations citoyennes ont sauvé les lieux menacés d'abord par un passage d'autoroute puis par un projet de golf avec 200 logements. Le magazine peut se commander (10€) via [kawwbergnature@gmail.com](mailto:kawwbergnature@gmail.com) ou [kawwbergnature.be](http://kawwbergnature.be)



VOITURES PARTAGÉES

**L'OFFRE S'ÉTOFFE**

Outre les services Poppy et Miles, l'offre de carsharing s'élargit sur Uccle: Cambio y annonce **33 voitures supplémentaires (soit un total de 89), huit nouvelles stations (soit un total de 23)** – avenues du Silence, des Hospices, de la Gazelle, de Boetendael et Van Bever, rues Engeland et Victor Allard et gare du Moensberg – et cinq stations existantes étendues: Dieweg, Wagon, Vander Elst, Montjoie et Cavell.

SENIORS

**NOUVEL ACTEUR DE COLOGATION**

CetteFamille, réseau français de colocation seniors et d'accueil familial, a ouvert début avril sa première maison partagée pour seniors à Uccle (3, avenue Maxime Van Praag). Conçue pour des personnes âgées en perte d'autonomie et « *à la recherche d'un lieu de vie chaleureux et familial et de la présence bienveillante d'un professionnel au quotidien* », elle consiste en un grand appartement en duplex, aux 9<sup>e</sup> et 10<sup>e</sup> étages d'un immeuble avec ascenseur et **pouvant accueillir sept colocataires seuls ou huit dont un couple**. Avec espaces de vie communs (salon, salle à manger et cuisine), six chambres de 13m<sup>2</sup> à 24m<sup>2</sup> et une de 55m<sup>2</sup>, avec dressing, chacune étant meublée et possédant sa salle de bain. L'appartement, qui dispose d'une terrasse de 7m<sup>2</sup> à chaque étage, est adapté aux personnes se déplaçant en déambulateur et en fauteuil roulant.

**Infos: [www.cettefamille.com](http://www.cettefamille.com) et [contact@cettefamille.com](mailto:contact@cettefamille.com)**

© DR



RESTAURANT

**LABEL GOOD FOOD POUR LA MEUTE**

L'enseigne belge La Meute, qui a un restaurant place Saint-Job, outre ceux d'Ixelles et de Waterloo, vient d'être récompensée par le label Good Food, **reconnaisant l'engagement pour une restauration durable et responsable** et évaluant les établissements sur la gestion des déchets, l'utilisation de produits locaux, frais et de saison et la promotion de boissons bio et/ou issues du commerce équitable. La Meute, spécialisée dans les viandes, travaille notamment avec la maison Dierendonck, dont une boucherie est installée rue Vanderkindere, et a noué un « *partenariat privilégié avec des petits producteurs et artisans locaux, 90 % de la viande provenant des pâturages belges et hollandais* ». Ses vins sont « *issus de l'agriculture biologique auprès de vignerons locaux* », une partie de ses bières arrive de la brasserie familiale Jandrain Jandrenouille, à Jodoigne, et ses softs de la marque bruxelloise Rish, produite à Anderlecht. ▶



© DR



HAUTE MONTAGNE  
**GRANDE SOIRÉE  
AU PROFIT DES  
JEUNES EXCLUS**

L'asbl uccloise LP4Y Belgique est la branche belge de l'organisation internationale Life Project 4 Youth, qui œuvre à l'inclusion sociale et professionnelle des 17-24 ans en situation d'extrême précarité. Après avoir lancé, fin

de l'année dernière, le Youth Inclusion Forum, dont l'objectif est d'améliorer l'inclusion en entreprise des jeunes exclus à Bruxelles, elle convie toutes et tous, le **6 juin prochain, à 19h au CCU**, à une soirée-rencontre avec Jordane Liénard (en photo) autour de la projection du documentaire *À la hauteur* (54 min), consacré à son exploit : gravir les 82 sommets de plus de 4 000m des Alpes en deux ans et demi (entre 2020 et 2022). La Uccloise, alpiniste amateur lorsqu'elle a décidé de se lancer dans ce projet fou, sera présente pour livrer son témoignage et dédicacer son livre *L'appel des 4000* (éditions Paulsen Guérin), qui sera vendu sur place, au profit de l'asbl.

**L'entrée est au tarif libre (minimum 20€; et 10€ pour les -18 ans). Infos et réservations : [beatrice.boone@lp4y.org](mailto:beatrice.boone@lp4y.org) ou [www.ccu.be](http://www.ccu.be)**



©Arau

VISITE GUIDÉE  
**AVEC L'ARAU,  
AUX MARGES D'UCCLÉ**

La nouvelle saison de l'Atelier de recherche et d'action urbaines s'est ouverte le mois dernier et court jusqu'en décembre. Actif depuis 55 ans pour « *montrer Bruxelles sous toutes ses coutures architecturales et urbanistiques* » et « *porter la ville en tant que sujet de débat public* », l'ARAU organise des visites guidées de la capitale déclinées en différents cycles (architecture, quartiers, ville en trams, etc). Un nouveau cycle est institué cette année : *Aux marges de la ville*. Dont celles d'Uccle, une visite y étant organisée **le 19 mai, dès 14h et durant deux heures**. Thématique : les espaces non bâtis de la commune, soit les « *zones semi-naturelles, réserves naturelles, parcs, plaines de jeux, friches, potagers, bois et terres agricoles. Et pour les relier, des chemins, vicinaux ou non, des rues paisibles, des trottoirs bordés de haies, en pavés, terre ou dalles.* » Qui seront donc empruntés, explications à la clé.

**Infos et inscriptions : 02/219 33 45, [info@arau.org](mailto:info@arau.org) et [arau.org](http://arau.org)**

©DR



TENNIS  
**LE LÉO RENOUE AVEC UN GRAND  
TOURNOI INTERNATIONAL**

De toutes les capitales européennes, Bruxelles est la seule à ne pas (ou ne plus) accueillir de grand tournoi de tennis international. Étaït, plutôt. Parce que six membres, proches ou amoureux du Royal Leopold Club – Philippe Nève, John Bogaerts, Bernard Lescot, Gonzague Lefere,

Nicolas Logé, José Viesca et Franck Huens – y en organisent un, masculin, fin juin prochain, doté de 25 000 dollars. Le Léo, situé avenue Adolphe Dupuich, a été fondé en 1893, sa section tennis naissant cinq ans plus tard. **Y ont évolué, jusque dans les années 1980, de très grand(e)s champion(ne)s**, au fil des compétitions (championnats du monde sur terre battue, championnats nationaux, tournoi de l'Espérance, Coupe Davis – dont celle de 1957, remportée par la Belgique via Philippe Washer et Jacky Brichant) : de Suzanne Lenglen à Bjorn Borg, de Jean Borotra à Justine Henin, en passant notamment par Arthur Ashe, Yvan Lendl, Ilie Nastase, Patrick Hombergen, Bernard Boileau, Michèle Gurdal, Dominique Monami. Les participants au tournoi de juin seront connus une quinzaine de jours auparavant.

TRANSPORT EN COMMUN

**VIVIER D'OIE, SAINT-JOB  
ET LE KRIEKENPUT PEU GÂTÉS**

Les quartiers Botanique, royal, européen, du Midi et du parc Marie-José (Molenbeek) sont les mieux desservis en transports en commun à Bruxelles, ceux proches de la Forêt de Soignes, Neerpede (Anderlecht), le Vivier d'Oie, Saint-Job (photo) et le Krienkeput, à Uccle, et le quartier Saint-Alix (Woluwe-Saint-Pierre) étant les moins bien desservis, selon un rapport publié fin mars par l'Institut bruxellois de statistique et d'analyse (IBSA). **Rapport basé sur des données de 2021 relatives aux services de la Stib, du TEC, de De Lijn et de la SNCB.**

©urban.brussels

**GAGNEZ** UN JEU DE SOCIÉTÉ

Tous les mois, sur notre site, un jeu distribué par Asmodée est à remporter en répondant à une simple question. Ce mois-ci, remportez **Bounty Hunters!**

Rendez-vous sur [wolvendael.be](http://wolvendael.be)



© Asmodée





Paire d'assiettes en porcelaine de Chine 18<sup>e</sup> siècle



Nous recherchons pour nos nombreux clients Asiatiques et internationaux, des porcelaines et bronzes anciens de qualité. Profitez du dynamisme du marché actuel pour vendre au meilleur prix.



Vase en porcelaine de Chine 17<sup>e</sup> siècle



**REGIS BAERT**  
Gérant et expert

Déplacement gratuit et sans engagement dans toute la Belgique

**ENVOYEZ-NOUS VOS PHOTOS via whatsapp ou mail**

*Nous sommes également à la recherche de beaux mobiliers et objets d'Art.*

**RENSEIGNEMENTS ET WHATSAPP**

**0476 54 24 81**

[info@bartinvest.be](mailto:info@bartinvest.be)

**WWW.BARTINVEST.BE**

### PUBLIREDACTIONNEL

## LA RÉSIDENCE PARC PALACE FAIT LA FÊTE À L'ESPRIT DE FAMILLE

Dans les environs du Lycée Français, la Résidence Parc Palace est une véritable institution : c'est que la MRS et résidence service de 154 résidents a réussi à se faire une place de choix dans le quartier en multipliant les activités intergénérationnelles et les interactions avec son environnement.

Parmi les initiatives les plus prisées : la journée portes ouvertes et brocante-fancy fair qui, le 26 mai prochain, en sera à sa septième édition. Après les perturbations causées par l'épidémie de Covid-19 et les différentes crises qui ont suivi, Christophe Pau, le directeur de la résidence, compte bien lui redonner toute son aura : « Notre but est de faire une grande fête tous ensemble, détaille-t-il, afin que cette journée soit un événement de quartier, intergénérationnel, inter-quartier, inter-citoyen. Pour que maison de repos et voisinage ne forment plus qu'une grande famille. Des stands sont d'ailleurs à la disposition des habitants sur simple réservation. »

Pour l'aider dans ce projet, il peut compter sur Géraldine Strulens, kinésithérapeute et cheville ouvrière de la journée. « Nous voulons poursuivre ce qui a été initié précédemment, explique-t-elle, en l'améliorant pour que chacun y trouve son compte, riverains comme résidents qui nous aident d'ailleurs dans la mesure de leurs possibilités. Nous avons donc prévu toute une série d'animations : musique, parcours de psychomotricité pour les petits, château gonflable pour les enfants, grimage, barbecue et petite restauration répondant à toutes les sensibilités. »



Une belle journée en perspective pour l'hôtel médicalisé du Parc Palace, un concept cher à Christophe Pau.

**Avenue du Lycée Français 2, 1180 Uccle  
(Attention: entrée via Rue Geleleysbeek)  
+32 2 375 14 79  
[parcpalace@orpea.net](mailto:parcpalace@orpea.net)**



Nous fabriquons votre cuisine en Belgique

## DOVY FÊTE SON 44<sup>E</sup> ANNIVERSAIRE

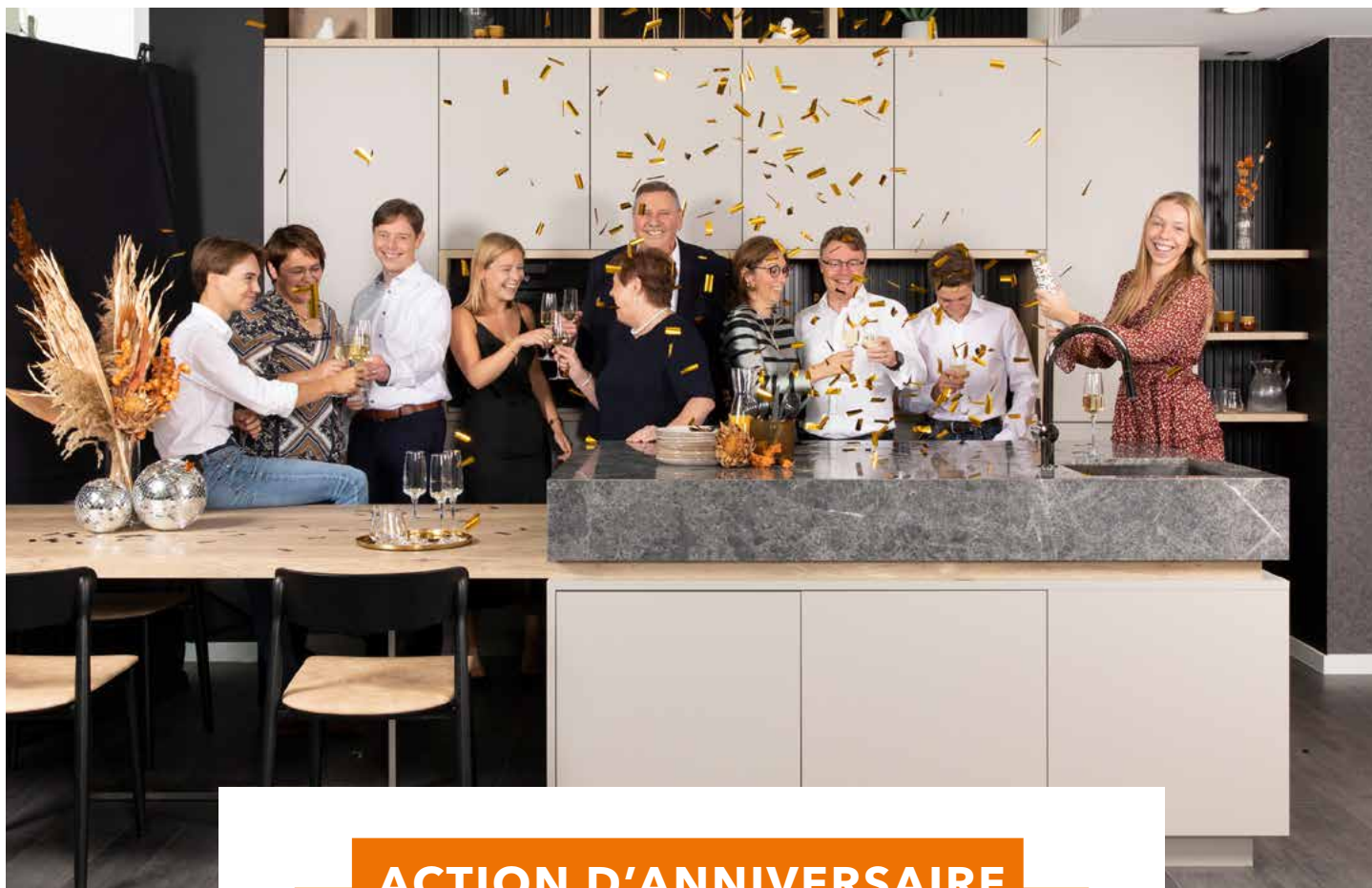

**ACTION D'ANNIVERSAIRE**

**1/4 DE VOTRE CUISINE  
GRATUIT\***



Visitez l'une des salles d'exposition de votre région:

Dilbeek - Ninoofsesteenweg 22 - tél. 02 251 88 43

Rhode-Saint-Genèse - Chaussée de Waterloo 246a - tél. 02 380 30 85

**Ouvert tous les dimanches**

Le créateur de tendances en cuisine • Qualité belge • Prix à la commande valable 2 ans • Pas d'acompte

\*Action valable du 01/05/2024 au 31/05/2024 inclus lors de la commande d'une nouvelle cuisine. Non cumulable avec d'autres actions. Conditions > renseignez-vous dans l'une de nos salles d'exposition.



**Fort-Jaco** 

**Place du Chatelain** 



Pour votre sécurité et celle des autres, soyez sobre au volant

## Un apéro en terrasse ?

Savourez l'instant sans penser au stationnement.

**-10% sur votre trajet avec le code "Apero"**

pour une réservation et un paiement dans l'app avant le 31/08/2024.



Téléchargez l'app



ou appelez-nous  
02 349 49 49

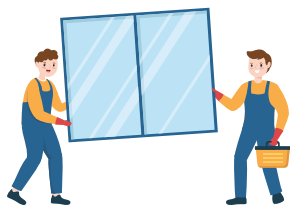



CHÂSSIS EN BOIS, PVC, ALU -  
RÉGLAGES DE CHÂSSIS -  
RÉPARATION DE VITRAGE  
REMPACEMENT DE VITRAGE DE VELUX

Rue du Bourdon 393 - 1180 Bruxelles  
T. 02/344.51.13 - Fax: 02/344.68.62  
info@vitrerie-gaspar.be - www.vitrerie-gaspar.be  
TVA: BE 0428.379.318  
AGREATION A FR. 270052 - BELGIUM SOCIETY

## "Vienna 1784"

HAYDN

MOZART

Symphony N. 80  
Sunday 12th of May 15h  
Big concert hall  
Koninklijk Conservatorium Brussel  
Regentschapstraat 30, 1000 Brussel



Scan for tickets €18/€10

Le Nozze di Figaro, Overture  
Piano Concertos 15 & 17 by  
Ana Antonia Tudose and Charles Coop  
Conducted by Wouter Versavel

# Belle tripléte de jubilaires ucclois(es)

Ce mois de mai, la fanfare des Chasseurs de Prinkères fête ses 10 ans et le club de basket du Rallye BC Uccle son cinquantenaire. Mi-avril, c'étaient les 10km d'Uccle qui célébraient leur quinze années d'existence. Trop belles occasions pour les laisser souffler les bougies sans qu'on souligne leur histoire et leur importance.

**Thierry Fiorilli**

C'est le samedi 18 mai que les Chasseurs de Prinkères fêtent leurs dix ans. Créée à l'occasion de la deuxième édition du Homborch en fête, la fanfare ucquoise participe chaque année au Marché annuel de Saint Job et à beaucoup d'autres fêtes et animations tant à Uccle qu'ailleurs à Bruxelles et en Belgique. La fanfare, entrée en 2021 au patrimoine culturel immatériel de la Région bruxelloise, a réanimé une ancienne tradition populaire bruxelloise, disparue au début du XX<sup>e</sup> siècle: la chasse aux hannetons («prinkères» en bruxellois), ces gros coléoptères nuisibles pour les récoltes.

Concrètement, une fois par an, à la mi-mai, des sociétés de chasseurs de prinkères partaient du centre de Bruxelles jusqu'à Saint-Job pour y chasser le hanneton. Les troupes étaient vêtues d'uniformes, avec foulard, casquette et fusil... de bois. Dans les faits, précédés d'une fanfare, ces groupes effectuaient de très fréquents arrêts dans les cafés et bistrot pullulant sur leur route. Et y vidaient les pintes si allégrement que peu d'entre eux arrivaient à Saint-Job, où les hannetons pouvaient continuer à proliférer sereinement.

Le 18 mai, à la Ferme Rose (44 avenue De Fré), les réjouissances démarrent dès midi. Au programme: concerts évidemment, possibilité de jouer (avec son instrument, à emmener donc) avec la fanfare, animations en tout genre, kermesse aux boudins (ou alternative végétarienne), boissons, etc.



## Grand tournoi pour le cinquantenaire du Rallye BC Uccle

À l'occasion de ses 50 ans, le club de basket du Rallye BC Uccle organise, lui, un tournoi, le 26 mai, de 9h à minuit, à la salle du Globe, avenue Brugmann. La compétition regroupera les cinq équipes de basket actives sur la commune, qu'elles soient de catégories dames, hommes ou vétérans. Le club jubilaire, qui deviendra donc cette année le Royal Rallye BC Uccle, aligne deux équipes senior dans le championnat de provinciale 3 et deux équipes vétérans.



Il tire son nom de l'ancien Tennis Club Le Rallye, où certains membres, en 1973, aspiraient à pratiquer durant l'hiver un sport bien au chaud. D'où, pensèrent-ils, le basket. Et d'où, la naissance du Rallye BC (pour Basket Club). Les matchs se jouaient alors dehors, sur d'anciens courts en brique pillée. Pour jouer en salle, il a fallu émigrer à l'ITEM, avenue Paul Stroobant. Mais juste quelques temps: le club de tennis le Rallye met en effet la clé sous le paillason et l'équipe de basket doit émigrer chaussée de Waterloo, au Tennis Club Longchamp, prenant le nom durant plusieurs années, de Rallye Longchamp Basket Club. Au fil du temps, le club monte les échelons des divisions, emménage avenue Brugmann et devient le Rallye BC Uccle.

En attendant le qualificatif royal, il compte aujourd'hui 62 membres dont une cinquantaine de joueurs. Et il accueillera, pour son tournoi du 26 mai – qui veut aussi «célébrer le basket, ses valeurs et ses atouts dans une ambiance chaleureuse et conviviale» – le BCS Uccle, Uccle Europe, le Maccabi et le BC La Chênaie. Barbecue à midi et réception dès 18 heures. Entrée gratuite. Important aussi: le Rallye recrute de nouveaux joueurs et serait ravi de les rencontrer à la buvette le jour du tournoi! ►

© DR

| Infos: [leschasseursdeprinkeres.org](http://leschasseursdeprinkeres.org)

| Infos: 047/3417842  
et [lerallyelongchamp2377@gmail.com](mailto:lerallyelongchamp2377@gmail.com)

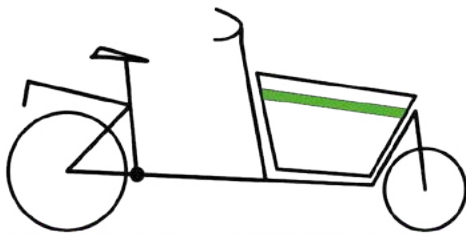

WWW.VELOFAMILIAL.BE

# Magasin spécialisé en vélos cargos à destination familiale dans le Brabant Wallon

Ouvert du mardi au vendredi de 9h à 18h / Samedi de 10 à 18h

Adresse: Rue Provinciale 2 à 1300 Wavre  
Téléphone: 0493/94.61.27

Mail: info@velofamilial.be  
Web: www.velofamilial.be



**-10%\***

sur vélos enfants,  
pièces et accessoires



**-5%\***

sur les vélos cargos



\* Sur présentation de ce bon  
Non valable dans le cadre de leasing ou autres  
promotions. Valable jusqu'au 31/12/2024



©DR

**Quinzième édition magistrale pour les 10km d’Uccle**

Le 14 avril dernier, pour leur quinzième édition, les 10km d’Uccle ont vu Daniel Fagi s’imposer pour la troisième fois d’affilée, en 31’37”, devant Marvin D’Aurilio (32’20”) et Nicolas Tilmant (32’45”). La Gembloutoise Sophie Hardy, treizième au général, est la première femme classée, avec un temps de 35’35”, devant Lutgard Goethals et Clarisse Van Belleghem (toutes deux en 40’03” et respectivement 82<sup>e</sup> du général). Au total, 3 686 athlètes ont participé à la course uccloise, dont le départ et l’arrivée sont juchés dans le parc de Wolvendael. Parmi les coureuses et coureurs, Gauthier Rey, coordinateur administratif du CCU, qui a terminé à une plus qu’honorable 485<sup>e</sup> place, en 47’02”.

Le grand vainqueur, lui, est resté très modeste, faisant part aux médias présents de son contentement : « Je suis presque dans mon jardin, c’est mon quartier. » C’est que Daniel Fagi, 32 ans, s’il travaille comme soudeur dans les environs de Tamines, réside à Uccle. Il a fui l’Érythrée pour arriver en Belgique il y a six ans. C’est dans le centre de réfugiés d’Arlon qu’il a découvert la course à pied, en 2019. Encouragé par des bénévoles du centre, il commence par s’entraîner, seul, puis il s’inscrit dans un club. Et aligne les jolis résultats (notamment une 6<sup>e</sup> place aux 20km de Bruxelles, l’année dernière) et les victoires, dont celle au semi-marathon de Namur, en 2023 aussi. Et ce magistral triplé aux 10km d’Uccle donc. Une très belle histoire et un très beau vainqueur pour une très belle course.

Uccle >>>  
En Avant !

« No parking no business ? »

Conférence du Professeur  
Benjamin Wayens  
Maison des Arts,  
102 rue du Doyenné

Mardi 21 mai 2024 à 19h30

La mobilité est un sujet brulant.  
Débattons-en !

[Uccle-en-avant.be](http://Uccle-en-avant.be)

FESTIVAL INTERCULTUREL DU CONTE  
DE BRUXELLES



2024

29.05

↳ 02.06

SPECTACLES.  
ATELIERS.  
CONCERTS.

📍 **ABBAYE  
DE FOREST**

0474/79.96.93

[OTOURDESCONTES.BE](http://OTOURDESCONTES.BE)

## JARDIN NET : PLONGEZ DANS L'ÉTÉ AVEC NOTRE SOCIÉTÉ DE JARDINAGE PRIMÉE AU GLASSEMENT TRENDS GAZELLE 2024!

En été, le jardin s'anime de mille couleurs et parfums.

Nous transformons les espaces verts en havres de paix estivaux. Que vous ayez besoin d'entretien, d'aménagement ou de taille, notre équipe de professionnels qualifiés est là pour vous. Avec nos machines professionnelles et nos plantes locales de qualité, nous prenons en charge tous vos besoins en jardinage pour que vous puissiez profiter pleinement de vos vacances estivales.

### NOS 3 ASTUCES POUR VOTRE JARDIN

- **Contrôlez votre arrosage ou faites appel à nous pour un arrosage automatique.**
- **Utilisez du paillis ou du broyat de taille pour conserver l'humidité du sol.**
- **Étudier avec nos paysagistes les meilleures plantes pour votre jardin.**



Profitez de notre expertise en aménagement et gazon de prestige.

Que vous souhaitiez un entretien régulier pour préserver la beauté de votre espace vert, créer un nouveau jardin qui respire la fraîcheur estivale ou tout simplement aménager un espace propice à la détente, notre équipe de professionnels qualifiés en horticulture et paysagisme est là pour vous accompagner!



Rue des Corbeaux, 26A  
1325 Corroy-le-Grand  
(Chaumont-Gistoux)  
info@jardin-net.be | 010 / 81 24 38



*Dominique Cappelle*

Expose

À la ferme Rose

Avenue De Fré, 44  
1180 Uccle



Samedi 1 et dimanche 2 juin  
De 14h à 19h

www.dominiquecappelle.be

### CENTRE MEDICAL ASPERA

Caring for Every Step

**ADRESSE**

715 Chaussée de Waterloo,  
1180 Uccle

1er étage Galeries Inno  
Bascule

**RENDEZ-VOUS**

Tous les rendez-vous sont disponibles via DoctorAnyTime (Aspera Medical Center), Rosa, ou directement sur notre site:

www.asperamedical.org

**HORAIRES**

|         |               |
|---------|---------------|
| Lu..... | 07:00 - 21:00 |
| Ma..... | 07:00 - 21:00 |
| Me..... | 07:00 - 21:00 |
| Je..... | 07:00 - 21:00 |
| Ve..... | 07:00 - 21:00 |
| Sa..... | 07:00 - 21:00 |
| Di..... | Fermé         |

### NOS SPECIALISATIONS

- |                        |             |                   |
|------------------------|-------------|-------------------|
| Gynécologie            | Pédiatrie   | Médecine Générale |
| Orthopédie Pédiatrique | Sage Femme  | Psychologie       |
| Kinésithérapie         | Ostéopathie | Naturopathie      |
| Nutrithérapie          |             | Kinésiologie      |

Prise de sang sur place



asperamedical

info@asperamedical.org | 02 269 55 70 | www.asperamedical.org

# 70 magies à nous

Nous aurions pu en citer 700, de ces merveilles de la nature et de la culture, ces initiatives et ces artistes hors du commun, ces sportifs et ces personnalités emblématiques, ces maisons, ces saveurs, ces insolites. Ces petits riens et ces grandes choses qui font toute la différence à Uccle et qui ont nourri le *Wolvendael Magazine* tout au long de ces 700 numéros et inspireront les 700 autres à venir. Mais nous en avons sélectionné 70. Soit 70 magies uccloises, que vous ignoriez peut-être.

**Cilou de Bruyn**

**1.** 700 minutes de concert se jouent à chaque édition du festival **Montagne en sons** de Saint-Job – le prochain est prévu le 23 juin de cette année.

**2.** Près **d'un cinquième des espaces verts** et récréatifs accessibles au public de la Région bruxelloise se trouve à Uccle.

**3.** Uccle, c'est un peu comme une **oasis de verdure** dans la Région bruxelloise, avec 75% de son territoire couvert de végétation (52% pour l'ensemble de la Région) et 53% de ses terres parsemées d'arbres majestueux (contre seulement 33% dans toute la Région).

**4.** La commune compte **514 arbres remarquables** dont 140 en domaine public.

**5.** Le point le plus haut de la région Bruxelloise – **148 mètres** – se trouve en forêt de Soignes, à Uccle, à proximité de la Drève de Lorraine.

**6.** À Uccle, on aime le sport avec plus de **150 clubs et salles de sport**, une centaine de terrains de tennis, une trentaine de padel, 5 terrains de hockey et un futur stade olympique.



**7.** On aime l'eau aussi: au moins 5 piscines publiques, un futur bassin naturel de 450m<sup>2</sup> près de l'Institut Pasteur, et **2 000 piscines privées** « estimées ».

**8.** La **fontaine du Groeselenberg**, en face de l'ambassade russe, vient de la Grand-Place de Bruxelles et fut achetée par le baron de Thysebaert en 1833. L'eau, de la source Ukkelbeek, était potable jusqu'en 1976.

**9.** À Uccle, **on soigne nos sources**. Celle du collège Saint-Pierre, celles du parc Fond'Roy, du Kinsendeek et du Groelstbeek et celle du Kriekenput.

**10.** À Uccle, on plonge jusqu'à **35,1 mètres**, au Nemo, la piscine la plus profonde du monde jusqu'en 2014.

**11.** On vit **plus vieux** à Uccle que dans d'autres communes: 85,4 ans pour les femmes et 81,1 ans pour les hommes (contre 84,1 ans et 79,3 ans au niveau de la Région bruxelloise).

**12.** **41 centenaires** vivent dans la commune, et il y a davantage de personnes âgées qu'ailleurs.

**13.** On compte seulement **87 Ucclois pour 100 Uccloises**, contre 96 hommes pour 100 femmes dans la Région bruxelloise.

**14.** Les **Labels Ucclois** mettent chaque année à l'honneur les 1 400 commerces classés en dix catégories.

**15.** La commune compte quelques **commerces historiques** dont La Maison Pétré (1936), le glacier Zizi (1948) et la droguerie Termonde (1950).

**16.** Et quelques **monuments d'un autre temps**, comme la chapelle de Stalle (1369) ou le Vieux Cornet, dont la tour date du XVI<sup>e</sup> siècle.

**17.** Le gin **Pumpgin Princesse Vampire**, élu meilleur spiritueux de Belgique en 2022, est parfumé de potirons cultivés à Uccle.

**18.** **Eden Hazard** a grandi à Uccle et y a fréquenté l'école Saint-Job.

**19.** **Ryad Merhy**, ucclois champion du monde de boxe des lourds-légers en 2019, est désigné challenger pour le championnat d'Europe 2024.

**20.** Le **premier match international de football**, et dans la foulée la création de la FIFA, a eu lieu sur la tribune de hockey du Racing en 1904.

**21.** Le **Léopold Football Club** est le 5<sup>e</sup> club créé en Belgique (1893).

**22.** Un **tournoi international de tennis** se déroulera au Léo du 24 au 30 juin, comme au bon vieux temps (lire **Ça bouge à Uccle**).





23. Les **Mooncatchers**, club uclois d'ultimate frisbee, sont champions d'Europe.

24. Aridj (12 ans), Daan (14 ans) et Davyd (15 ans), du club uclois de robotique nooby.tech, sont qualifiés pour la World Championship de Vex robotique à Dallas, au Texas, pour y présenter leur **robot Rolling Stones**.



25. Déjà 14 éditions du **parcours d'artistes** biennal ont eu lieu, avec près de 300 artistes en 2023.

26. L'une des deux seules copies historiques témoignant d'un **Brueghel** disparu, est à admirer au Musée Van Buuren (l'autre aux Musées royaux des Beaux-Arts).

27. La maison minimaliste de l'avenue Fond'Roy, le **Cube de Koninck**, fête cette année son 100<sup>e</sup> anniversaire avec Caroline Notté, la décoratrice qui occupe les lieux.

28. Il n'y a qu'un seul ashram à Bruxelles: **Ashram in the City**, dans le quartier de l'Observatoire.

29. Exclusivité des potagers uclois et même européens, la **toza** est un anti-infectieux archi puissant originaire d'Amérique du Nord. Premières graines à des fins de reproduction cette année.

30. Nouveau venu, le **figuier du Zagros** produit une profusion de petites figues à la fin de l'automne – plants à prendre chez Semance.

31. Le seul jardin belge reconnu comme jardin historique, avec l'unique labyrinthe de Bruxelles, c'est aux **Jardins et Musée Van Buuren**.

32. Le pèlerinage de Saint-Jacques de Compostelle passe par le **Crabbegat**, répertorié comme chemin de grande randonnée.

33. Une vingtaine de balades et **visites guidées** sont organisées toute l'année sur le territoire de la commune.

34. Depuis 1974, la **Communauté Montagne de Saint-Job** offre un cadre de vie solidaire aux adultes atteints de handicap mental léger, et favorise ainsi leur autonomie.

35. Ces dernières années, la commune a enregistré un **solde migratoire interne positif** puisqu'elle a accueilli plus de nouveaux arrivants qu'elle n'en a vu partir.

36. **Vapors 3.0**, l'une des plus importantes expositions de street art de Bruxelles, s'est déroulée en 2019 sur le site d'Astra Zeneca, avec plus de 30 artistes renommés du milieu du graffiti et du street art.

37. Une nouvelle **biennale dédiée à l'artisanat** est née l'an dernier (à la Ferme Rose): une vingtaine de métiers d'art et du patrimoine qui dévoilent leurs techniques de poterie, dinanderie, dorure, vitrail ou coupe du verre.

38. Chaque année, Mathilde Rulens, cofondatrice de **Plastic Factory**, revalorise plus de 2 tonnes de bouchons en plastique pour en faire de nouveaux objets utiles et design.

39. Une **quinzaine de festivals** anime chaque année la commune: le Festival de littérature jeunesse, le Festival de la Solidarité internationale, Uckel'Air, Rendez-vous au jardin, la Nuit au Wolvendael, Up Festival (Cirque),...

40. **Initiatives privées** parmi tant d'autres: Véronique Van Houtte prête son terrain de Fort Jaco à l'association Semance pour la production de légumes et semences et Beatriz Castaño a initié un potager collectif *suis generis* dans le quartier Griottes.

41. 7 jours sur 7, les colocataires seniors de **CetteFamille** partagent le lieu avec une équipe d'assistants de vie.

42. À Uccle, les amis c'est facile avec plus d'une **vingtaine de groupes uclois** sur Facebook.

43. À Uccle, on n'aime pas les **frelons asiatiques**, alors on adopte les pièges sélectifs plus ou moins sophistiqués à installer près des ruches, trouvés justement sur le groupe Facebook Vespa Hunter 1180.



44. Le **temple des collectionneurs** et amateurs d'art contemporain se trouve dans la galerie Rivoli qui réunit en son sein une quinzaine de galeries.

45. Une vingtaine **d'expos ont lieu dans l'espace public** dont les installations de Noémie Goldberg, 24 bacs à fleurs décorés par trois artistes, la Promenade des rêveurs de Thomas Beckers, l'exposition Brusseler de Stéphane Dethy, Uccle en poésie aux arrêts STIB, l'Art dans les gares avec Propaganza, et on en passe. ▶

65



**46.** Des balades en vélos adaptés pour les personnes à mobilité réduite, c'est ce que propose Babel Bike qui prône **l'inclusion sociale par le vélo**.

**47.** Plus de **trente fauconneaux** sont nés du même couple depuis 2015 dans le clocher de l'église Saint-Job. Cette année, c'est un nouveau couple qui couve deux œufs.

**48.** L'**ancien cinéma Molière** des années 1930 a été réhabilité en plateforme de création pluridisciplinaire, Project(ion) Room.



59

**49.** De 1979 à 2009, Uccle eut une **radio entièrement dédiée à la commune**, créée par Paul Antoine, ex-président de l'ACQU.

**50.** **Uccle fait la fête**, à la Lumière, au Parc de Wolvendael et au Keyenbempt, et à la Musique un peu partout.

**51.** Uccle, c'est l'incroyable ancien **château Mobutu**, en fait le Château de Fond'Roy : six hectares de jardins

à la française et quarante chambres, et le reste à l'avenant.

**52.** Ce sont aussi les **120 maisons de la cité-jardin de Homborch** conçues par Fernand Bodson en 1928 et rénovées en 2010.

**53.** C'est encore la **trentaine de Carrés**, dont le Carré Pauwels, le Carré Tillens, le Carré Coghen et le Carré Van Ophem.

**54.** Et c'est en plus le **château de style éclectique de 1899**, sur le Domaine boisé Latour de Frein, de 8 hectares 47 ares.

**55.** À Uccle, au XIX<sup>e</sup> siècle, il y avait un **haras**, propriété du Baron Brugmann, près de l'Institut Pasteur.

**56.** Il y a des **fermes reconverties** : la Ferme Rose, la ferme Stassart de l'architecte Samyn ou celle d'Axelle Red. Et des fermes toujours actives, comme la Ferme d'Uccle.

**57.** Sur les **11 moulins à eau** du Moyen-âge, il en reste 3 dont celui du Neckersgat.

**58.** Il reste encore **3 étangs** – sur 5 – dont celui du Moulin de Nieuwen qui sert d'étang de pêche.

**59.** On aime la bière **Uccle Centre**, hommage au Vieux Spijt.

**60.** On adore le futur brassage 2024 de la bière **Plateau Avijl**.

**61.** On raffole des **sardines portugaises** de Fatima.

**62.** On savoure le **vin bio du Kauwberg** de Marc de Brouwer.

**63.** Chaque été, Uccle fait son **cinéma en plein air**, au parc du Wolvendael.

**64.** Chaque rentrée depuis 1887, animaux de ferme, châteaux gonflables, géants, brocante, attractions foraines s'installent sur la **place Saint-Job**.

**65.** À Uccle, on cumule les **plumes illustres** : Jacqueline Harpman, Adeline Dieudonné, Thomas Gunzig, Dubus, Vadot, Aude Lafait, Tuyêt Nga Nguyễn, Ralph Vendôme, Jean Van Hamme, Fred Janin, Karine Lambert, Colette Braeckman...

**66.** On honore **pléthore d'architectes** de renommée internationale : Stanislas Jasinski, Louis Tenaerts, Marc Corbiau, Philippe Samyn, Louis-Herman De

Koninck, Jacques Dupuis, Sabine Leribaux, la seule dans sa spécialité nommée à l'Académie.

**67.** On apprécie les **fines bouches**, d'Eric Boschman, Pascal Devalkeneer, Yves Mattagne, ou de Damien Bouchery, entre autres.

**68.** On admire quelques **personnalités emblématiques** : Christiane Linet (fondatrice du WWF Belgique), François Englert (prix Nobel de physique 2013), Nathan Clumeck (infectiologue), Pascal Vrebos (journaliste), Adamo, Simon Gougnard, Cédric Charlier, Tom Boon, Victor Wegnez et Augustin Meurmans (Red Lions) élus citoyens d'honneur...

**69.** On n'est pas peu fiers de **tous nos artistes** : Jacques Brel, Olivier Strebelle, Alain Lambillotte...



70

**70.** **7 maisons d'architectes remarquables**, épinglées par le compte Instagram @BelUccle :

Henri Van de Velde :

102 avenue Vanderaey (1895)

Louis Herman De Koninck :

105 avenue Fond Roy (1950)

Léon Sneyers :

21 rue de l'Échevinage (1927)

Robert Puttemans :

112 rue Camille Lemonnier (1929)

Paul Amaury Michel :

69 rue Jules Lejeune (1935)

Jacques Wybauw :

41 avenue Brunard (1960)

Simone Guillissen Hoa :

21 rue Langeveld (1962)

**Tom & Co**  
VANDERKINDERE



- Rue Vanderkindere 532, 1180 Bruxelles
- 02 343 48 40
- Lun - Ven: 9H à 18H30 | Sam: 9H à 19H | Dim: fermé
- Livraison à domicile Salon de toilettage

BON DE

**-5€**

À L'ACHAT DE MIN. 50€\*

\*Valable uniquement dans votre Tom&Co Vanderkindere du 01/05 au 31/05/2024.



# DE GLOIRE

## SCHILDERIJEN

STORMESTRAAT 120 - 8790 WAREGEM  
0495 50 89 27 - COLCON@SKYNET.BE - WWW.DENISDEGLOIRE.BE  
ZATERDAG & ZONDAG - 14u-18u



**JEM.** INTERNATIONAL  
PUPPET  
FESTIVAL

4 weekends dedicated to the art of puppetry  
17-20 May, 25-26 May, 1-2 June, 8-9 June 2024



theatreperuchet.be

# « Mon très cher Wolvendael Magazine »

Le WM dans l'œil de quelques-unes et quelques-uns de ses lectrices et lecteurs, d'une part, et de quelques-unes et quelques-uns de celles et ceux qui le pilotent, d'autre part.

## Aude Lafait, autrice

« Ma petite dernière glisse un œil dans la boîte aux lettres, il est arrivé. Il séjourne quelque temps sur le plan de travail de la cuisine où je le feuillette en réfléchissant à ce que nous mangerons ce soir. Je jette un regard vers le calendrier familial, et si nous allions voir ce spectacle conseillé au CCU le week-end prochain ? La rubrique Ça bouge à Uccle me donne un aperçu de ce qui m'entoure, me sort du cocon familial. Alors que le curry de courgettes mijote, je prends le temps de m'asseoir et de lire le portrait de l'artiste qui souvent fait La Une du magazine, ou de la personnalité du Divan. J'aime me plonger dans ces parcours de vie, ils me font voyager et me rappellent combien vivre à Bruxelles me plaît, pas seulement en tant qu'autrice mais en tant que femme, en tant que mère. »

## Sophie Soukias, journaliste à l'heβδο Bruzz

« Il se passe tous les jours quelque chose à Bruxelles, et à Uccle aussi, c'est ce que nous apprend le Wolvendael Magazine. Je trouve ça primordial de pouvoir consommer la culture dans un périmètre accessible, à l'échelle de sa commune, de son quartier. Le Wolvendael participe à ce mouvement. Ce que je préfère, ce sont ses pages rédactionnelles de qualité qui nous emmènent au-delà du simple agenda communal et qui donnent un sens supplémentaire aux envies de sorties. Mais comment maintenir cette offre journalistique face aux coûts du papier ? C'est le vrai défi des magazines aujourd'hui. Longue vie au WM, en tout cas. »

## Laurence Bibot, comédienne

« Tout ce qui fait la promo de la culture est bon à lire ! »

## Paul Grosjean, chroniqueur bruxellois

« Qui a dit que la presse locale était une "sous-presse" ? Sûrement pas le Wolvendael Magazine qui redore le blason des médias communaux et qui peut traiter d'égal à égal avec ses confrères de la "grande presse" par l'intérêt de ses articles. Sans oublier la qualité de ses couvertures et de ses mises en page. En tant que chroniqueur bruxellois, je demande que le Wolvendael soit inscrit sur la liste de sauvegarde du patrimoine uccllois... »

## Vinciane Morel de Westgaver, Présidente du CCU

« Félicitations aux équipes du Wolvendael Magazine qui, depuis le début, ont réussi à le rendre incontournable pour tous les Ucclois. Son évolution continue en a fait ce qu'il est aujourd'hui, grâce à ce qu'il était hier. Longue vie au WM pour les 700 numéros à venir ! »

## Gaëlle Antal,

### assistante de directions de la Brasserie de la Patinoire

« Le Wolvendael Magazine, c'est pas comme les autres bulletins communaux. Ça fait plus de 63 ans qu'il a son mot à dire. Avec son format magazine, il mélange la vie locale et la culture, attirant plein de monde et boostant son influence. Les articles sont écrits par des pros, et ça aide aussi les entreprises locales avec des espaces pub dédiés. C'est vraiment un pilier dans la région, qui nous montre toute la richesse de notre coin. Et il y a beaucoup de place pour les partenaires, qu'ils veulent faire une pub ou un publiereportage... »

## Françoise Laeckmann, journaliste au CCU

« Ça pousse vite ! Pendant ses deux premières décennies, le Wolvendael grandit, fait ses premières dents et prend des couleurs, démarre le cahier communal avec une innocente rubrique populaire appelée Photos, dessins et peintures d'Uccle et se fait rebaptiser Wolvendael Magazine, le tout sous l'œil attentif de son rédacteur en chef, Jean-Luc Vernal. Les années 2000 et ses réseaux voient arriver un nouveau rédac'chef, Stève Polus. L'air de rien, le WM entre alors dans l'ère "moderne", la pub rapporte, le magazine prend de l'épaisseur et du poids – ça lui va bien ! – et s'offre un site Internet et une page Facebook. Stève Polus, plume d'auteur et clavier dernier cri scotché aux mains, tiendra ferme, mais en douceur, le gouvernail onze années durant. Jusqu'à

aujourd'hui, le Wolvendael Magazine – "le magazine que personne n'achète mais que tout le monde lit !" – reste gratuit et c'est tant mieux. Merci qui ? Merci la pub ! »

## Tristan Bourbouze, directeur du CCU

« J'ai beaucoup d'admiration pour le travail de la presse mais je n'avais jamais imaginé y travailler. Lors de ma nomination à la direction du Centre culturel d'Uccle, j'ai plongé dans les archives du Wolvendael, je me suis imprégné de ce qu'était le magazine, son histoire : il est presque aussi ancien que le CCU ! C'est un objet que j'adore. Le graphisme, le grammage, les problèmes de distribution, les annonceurs, ce qu'on peut raconter, le cahier communal : on brasse tous les sujets, c'est une plateforme, un rouage d'une petite commune et comme une fenêtre d'observation. On sent passer les crises, les bonheurs, les crispations et les espoirs. Et puis c'est une petite entreprise, une dizaine de personnes, 500 000 euros de chiffre d'affaires (merci aux annonceurs et à l'aide de la commune), c'est un outil précieux auquel je suis très attaché. »



Le premier numéro en 1958 ©DR



# 13 concours pour le 700<sup>e</sup> WM

Pour fêter ce 700<sup>e</sup> numéro en beauté, treize partenaires du Wolvendael Magazine – grand merci à eux! – offrent des cadeaux plutôt exceptionnels. Rendez-vous sur notre page Facebook ou sur [wolvendael.be](http://wolvendael.be), répondez à une question simple et tentez votre chance pour les remporter.

**1.** 20 places pour les spectacles de Montesperan, Carré de je et Laurence Bibot, **offertes par le Centre Culturel d'Uccle**

**2.** Une paire de lunettes solaires Ray-Ban Aviator, d'une valeur de 195 €, **offerte par Churchill Optique**

**3.** 3 BD de Fred Janin et Gilles Dal Avec les compliments du chef, **offertes par les Éditions Anspach**

**4.** 6 bouteilles (75cl) de Bastide de Manon, Corbière rouge, **offertes par Gelin Vins**

**5.** Un kit de sécateurs professionnels Felco, **offert par Jardin-net**

**6.** 5 x 2 places pour une visite exceptionnelle de ce joyau culturel, **offertes par Musée & Jardins van Buuren**

**7.** Une bouteille d'huile vierge de noix belge, 100 ml, **offerte par nOk**

**8.** Une bouteille de Champagne Brugnann pour accompagner votre Business Lunch, **offerte par le restaurant Brugmann**

**9.** 5 petits déjeuners pour 2 personnes, comprenant: 1 croissant, 1 pain au chocolat, une couque au beurre, une couque du jour, 4 petits pains et une bouteille de 50 ml de jus d'orange frais, **offerts par Saint-Aulaye**

**10.** Une paire de lunettes solaires Céline, d'une valeur 350 €, **offerte par Winston Optique**

**11.** Une invitation spéciale à Ô Monde des Histoires, Maison des Contes et Récits ainsi qu'un tote bag de goodies Ô Tour des Contes, Festival Interculturel du Conte de Bruxelles, **offert par Ô Tour des Contes**

**12.** Une planche mixte fromages/charcuteries pour deux personnes avec deux boissons au choix, **offerts par les Terrasses du Roseau**

**13.** 2 cartes d'une valeur de 30 € pour un repas au Wolf, le premier Sharing Food Market de Bruxelles **offertes par Fun In Brussels**

A close-up portrait of Quentin Pirlot, a middle-aged man with short, graying hair and a light beard. He is wearing a light-colored suit jacket over a white shirt. He has a slight smile and is looking directly at the camera. The background is a soft, out-of-focus light blue.

—  
Que les gens viennent voir  
un spectacle ou faire la fête,  
moi j'ai besoin de leur faire  
vivre une émotion.

**Quentin Pirlot**

# **Sa Majesté de l'impro**

De l'Impro Session aux Noces Royales en passant par l'Acte III, ce créatif à l'imagination fertile a animé bien des nuits depuis les années 1990. Du spectacle à la fête en passant par la table de jeu : son dernier-né, nous invite à revivre nos passions musicales sous la forme d'un quizz incarné par un jeu de société. Prêts ? Buzzlez !

**Philippe Berkenbaum**

© DR

Voilà un Ucclois pur jus – primaires à Hamaide, hockey à Uccle Sport avant d’émigrer vers le Léo où il joue toujours de la crosse mais surtout au padel, auquel il est devenu addict depuis le covid – qui ne se définit pour autant pas comme tel. *« J’habite depuis plus de 20 ans dans le fameux Quartier des Artisans, proche de la Bascule, ma rue commence à Uccle pour finir à Ixelles. Je ne fais pas vraiment la différence entre les deux communes. Décrivez-moi comme un gardien de l’entrée, plaisante-t-il, je ne laisse pas passer tout le monde. »*

Si Quentin Pirlot admet beaucoup fréquenter les bonnes adresses autour de la place Brugmann (à Ixelles, donc), il vante aussi l’extraordinaire qualité des commerces installés ces dernières années côté Cavell-VDK, de Dierendonck à Marcolini en passant par le Saint-Aulaye ou Wittamer. On en passe et des meilleurs : traiteurs, poissonniers, primeurs, fleuristes, cavistes... *« Au rayon des commerces de bouche, il ne manque plus grand-chose dans ce quartier, c’est fou. »* Parole d’épicurien !

Si le nom de ce concitoyen n’évoque rien pour beaucoup de nos lecteurs, sans doute serez-vous plus familier de l’une des multiples productions de ce créatif qui a longtemps animé les soirées bruxelloises et bien au-delà, dans quelques temples mythiques et incontournables. De l’impro théâtrale à l’Impro Session musicale, en passant par les fameuses Noces Royales, pour ne citer que ses créations les plus notoires. Le plus souvent en duo avec son complice de toujours Michel de Launoit.

## Du Claridge au Bataclan

À peine sorti de l’unif dans les années 1980 avec un diplôme de journaliste qu’il gardera toute sa vie au fond de la poche, ce serial entrepreneur imagine tout d’abord créer un magazine de cinéma. Objectif : concurrencer le seul gratuit de l’époque, distribué dans les salles mais d’une certaine inanité, vous vous souvenez peut-être de Parkmail. La sauce ne prend pas, qu’à cela ne tienne. À la même époque, Quentin Pirlot monte sur les planches de l’impro théâtrale, dans une équipe où s’illustrèrent déjà de futures gloires comme Stéphane De Groodt, Charlie Dupont ou Odile Matthieu. Ligue nationale amateur, excusez du peu. *« Une discipline incroyable, mais je n’avais pas leur talent, loin de là. »*

De là germe en revanche une nouvelle idée. *« Sans être nous-mêmes musiciens, Michel et moi étions férus de musique. On s’est demandé s’il ne serait pas possible de décliner le concept sur la scène musicale. »* Ainsi naît l’Impro Session musicale. Deux groupes de musiciens s’affrontent sur scène face au public qui tire au sort le nom d’un artiste, un thème et un style musical. Genre : jouer façon Johnny en reggae sur le thème des élections américaines pendant 3 minutes. Le tout sous le contrôle d’un arbitre et des votes de l’auditoire à l’applaudimètre.

L’aventure démarre au Claridge, petit frère du Mirano Continental, en 1992 et le succès est immédiat. Pendant deux décennies, il conduira des groupes devenus phares dans cette discipline extrêmement exigeante, comme les Extincteurs, les Disjoncteurs ou Gonzales, jusqu’au Cirque Royal ou à Forest National à Bruxelles, dans une tournée au Québec et même au Bataclan, quand l’équipe a tenté l’aventure parisienne. Sans parvenir à y décoller vraiment, vu les énormes moyens financiers nécessaires.

## Loin de Bruxelles

En parallèle, les deux compères lancent une autre initiative qui marquera les annales du clubbing bruxellois : les Noces royales, soirées baroques et exclusives qui attirent deux fois par mois au Mirano une clientèle branchée au fort pouvoir d’achat. Originalité, pour l’époque : des DJ s’affrontent aux platines quand le métier n’en est encore qu’à ses balbutiements chez nous. Le concept fera beaucoup d’émules et émigrera lui aussi régulièrement dans d’autres boîtes et sous d’autres cieux.

Des années plus tard, il vaudra à Quentin Pirlot de se voir confier par Marc Susini, le patron de la Doudingue et du Doktor Jack à Braine-l’Alleud, les rênes d’un nouveau projet *« aussi ambitieux qu’excitant »* : la gestion *« from scratch »* de l’Acte III, une salle de spectacle de plus de 1200 places. *« En partant de rien, Marc se donnait les moyens de construire la salle la plus belle et la plus polyvalente de Belgique dans son volume. Il m’a proposé de gérer le projet. Je ne pouvais pas refuser une si belle opportunité. »*

Notre Ucclois de souche s’y attelle corps et âme, y fait venir de nombreux spectacles et y déplace ses propres productions bruxelloises... avant de jeter l’éponge après 4 ans. *« J’ai vécu là une magnifique aventure mais j’ai fini par réaliser la difficulté d’y amener le public que je connais, que je comprends. Dix-sept minutes montre en main entre Uccle et Braine... On a beau dire mais pour les Bruxellois, c’est trop loin. Pour les producteurs de spectacles aussi, quand ils doivent remplir une si grande salle. »*

## Quizz musical

Retour en ville où il s’offre de nouveaux challenges, sentant venir très tôt le potentiel des réseaux sociaux encore balbutiants. Avec d’autres, Quentin Pirlot tente plusieurs expériences de création de réseaux entre personnes d’une même communauté, bien avant que Facebook, LinkedIn et consorts ne raflent la mise. Il crée ensuite l’une des premières agences de marketing digital avant de l’adosser à une grosse agence média dont sa structure devient un département.

Ça tourne bien, de gros clients affluent, mais notre créatif finit par s’ennuyer. *« Pour la première fois de ma vie, je fais plus de people management que de créativité. Ce business se résume à compter des clics, l’humain n’a plus d’importance. Que les gens viennent voir un spectacle ou faire la fête, moi j’ai besoin de leur faire vivre une émotion. Après cinq ans, je n’avais plus la grinta. Je ne renie rien mais c’était un vrai bullshit job. Je ne vais quasi plus sur les réseaux, tellement ils me dépriment. »*

Son imagination fertile a toujours laissé des traces dans le carnet où il note toutes ses idées, prêt à les ressortir à la première occasion. La dernière aura mis 20 ans à éclore. Prénommée George, elle se vend aujourd’hui en ligne et dans tous les bons magasins... de jeux et jouets. *« C’est le premier blind test conçu comme un véritable jeu de société, explique son créateur. Une application mobile permet d’y jouer sur son smartphone et une boîte réunit tous les éléments physiques utiles à ceux qui préfèrent se réunir autour d’une table. »* Trois modes de jeu pour la sélection des playlists musicales – par thème, par âge ou personnalisé –, plus de 4000 titres en stock, un buzzer, le quizz peut commencer.

# DÉGÉNÉRESCENCE MACULAIRE LIÉE À L'ÂGE (DMLA) : DES SOLUTIONS EXISTENT !



Nous entendons souvent dire qu'il n'y a rien d'autre à faire qu'accepter la maladie et la baisse d'acuité visuelle qui en découle.

**Faux !**

Des systèmes d'aide visuelle adaptés peuvent bien souvent permettre de recouvrir des activités de lecture et d'écriture.

## PRENEZ RENDEZ-VOUS AVEC NOS SPECIALISTES EN EQUIPEMENT DMLA – VISITE A DOMICILE SUR RDV

Michel Boulengier

Mylène Guilmet



Le choix et la prescription de l'équipement sont réalisés en collaboration avec l'ophtalmologue. Rendez-nous visite sans tarder pour obtenir un avis d'expert sur les solutions adaptées à votre cas individuel.

Ces dernières années, les évolutions technologiques de notre partenaire leader mondial du verre ophtalmique Essilor favorisent de nouveaux dispositifs d'aides visuelles.

**NOUVEAU** : spécialiste de l'audition



Hanane Nasr-Haddine  
145 Rue Vanderkindere  
1180 Uccle

0492 50 75 86  
hearingconsultingservices@gmail.com

**Churchill**  
OPTIQUE

145 Rue Vanderkindere  
1180 Uccle  
02.345 90 72

[www.churchilloptique.be](http://www.churchilloptique.be)

Mardi - Samedi 10h à 18h30    Lundi - dimanche : fermé





# Banc d'Ecailler

(à déguster sur place ou à emporter)

# BRASSERIE DE LA PATINOIRE

BOIS DE LA CAMBRE

02/649.70.02

**Nouveau** : notre eshop est ouvert sur notre site web !

« La terrasse de 300 couverts de la Brasserie de la Patinoire est bien plus qu'un simple espace extérieur ; c'est un véritable havre de paix où chaque détail évoque une ambiance enchantée. Cette magnifique façade anglo-normande vous offre une vue pittoresque et un cadre idyllique pour savourer un délicieux repas. Ici, la magie de l'enfance et des jeux se mêle harmonieusement à l'atmosphère paisible de la terrasse. Certains pourront s'émerveiller devant l'aire de jeux spécialement aménagée pour eux, tandis que les plus aventureux pourront s'essayer à la patinoire à roulettes, ajoutant ainsi une touche ludique à leur journée.



Mais la Brasserie de la Patinoire ne se contente pas d'offrir un cadre magnifique ; elle se distingue également par son écailler renommé, où les fruits de mer les plus frais sont préparés avec soin pour votre plus grand plaisir. Que ce soient des huîtres succulentes ou des plateaux de fruits de mer somptueux, vous êtes assuré de déguster des produits d'une qualité exceptionnelle.

Avec un grand parking à proximité, des espaces intérieurs accueillants et une ambiance chaleureuse et élégante, la Brasserie de la Patinoire est l'endroit idéal pour toutes les occasions. Que ce soit pour un déjeuner d'affaires rapide, un dîner romantique ou une soirée entre amis, notre établissement vous promet une expérience inoubliable à chaque visite. »



Chemin du Gymnase, 1 - 1000 Bruxelles - Ouvert tous les jours  
[info@brasserieidelapatinoire.be](mailto:info@brasserieidelapatinoire.be) - [www.brasserieidelapatinoire.be](http://www.brasserieidelapatinoire.be)



# IL GIARDINO

RESTAURANTE

Caroline Nava, architecte d'intérieur pour Guy Stapels pendant 20 ans, a déjà rénové Il Giardino il y a 14 ans. Elle a récemment repris le projet pour lui insuffler une nouvelle énergie et une identité plus enveloppante.

Il Giardino nouvelle génération se veut un lieu accueillant, accessible, d'un luxe discret et fonctionnel sans prétention et vise à offrir à ses clients une parenthèse conviviale et ressourçante bien méritée.

Les différentes pièces ont été revues, en rendant la vue sur l'extérieur depuis la pièce centrale, en créant des

arches à la place des angles, de même qu'en rétrécissant les passages entre les pièces, cintrant les banquettes et installant des claustras pour créer plus d'intimité.

Découvrez la magnifique terrasse, une des plus belles de Bruxelles, un espace en plein air conçu pour accueillir plus de 100 couverts ! Accessible toute l'année grâce à une partie couverte par une élégante pergola, la terrasse vous invite à savourer des moments de détente et de convivialité, profitez du charme de l'extérieur tout en étant protégé des intempéries.



Venez vivre des instants magiques dans cette oasis urbaine, où chaque détail a été pensé pour vous offrir une expérience inégalée, à savourer à toute saison.

1441, Chaussée de Waterloo, 1180 Uccle

Tél. : +32 (0)2 374 35 16 • [ilgiardino-uccle.be](http://ilgiardino-uccle.be) • [il.giardino@skynet.be](mailto:il.giardino@skynet.be)





## LA LAITERIE ESTAMINET, RESTAURANT, TERRASSE, JARDIN ET ESPACE ENFANT

Sous la houlette de Julien et de son équipe, La Laiterie New Look à Linkebeek fêtera ses 6 ans en 2024; **Nous sommes heureux d'avoir pu reprendre le flambeau et poursuivre la tradition.**



### Julien, un bref retour sur votre parcours ?

Ma vocation est née à la vingtaine. Diplômé en gestion hôtelière, j'ai fait des stages et séjours de perfectionnement, en cuisine et en salle, dans différentes maisons en Belgique, dans le sud de la France et dans l'événementiel.

### Pourquoi La Laiterie ?

Je venais de quitter le Club House du Brussels Golf Club après sept années en tant que gérant indépendant. En famille, nous avons vu l'annonce de La Laiterie, elle était à remettre. Nous connaissions cette institution et notre coup de cœur s'est confirmé lors de la visite.

### Votre philosophie ?

Offrir à nos clients un lieu de convivialité, accueillant et confortable. Ils peuvent se détendre tout au long de la journée ou en soirée, encadré par un souriant service. Le chef et son équipe proposent une cuisine traditionnelle et de brasserie, sincère et authentique.

### Concrètement, la cuisine traditionnelle pour vous, c'est...

Une cuisine maison, réalisée avec des produits frais et imprégnée de la culture de nos régions. Une cuisine rassurante et généreuse, presque nostalgique (rire) que nous avons accompagnée d'options végétariennes, sans oublier les menus enfants.

### Un mot sur votre four Mibrasa

Grâce à notre four Mibrasa, à braises végétales, nous mettons en avant une belle sélection de viandes rouges. Les amateurs pourront apprécier un morceau de choix à la cuisson impeccable et aux saveurs incomparables.

### La restauration, un secteur difficile ?

Nous nous concentrons sur la qualité constante, la satisfaction de nos clients et une rigoureuse gestion. Nous avons la chance d'avoir une super clientèle, fidèle et variée.

### La Laiterie, plusieurs ambiances ! Dedans comme dehors.

L'Estaminet, plus typique, est accessible dès 11h30 et l'après-midi pour prendre un verre ; sélection de vins au verre et bières au fût, grignotages salé ou sucré. Pour déjeuner ou dîner, vous avez également le choix entre la salle du restaurant et le lumineux jardin d'hiver. A l'extérieur, à l'angle de la bâtisse, la terrasse jouit de la vue sur la vie urbaine tandis que côté jardin, un espace fleuri et ombragé vous attend pour une ambiance intimiste.



### Vous êtes kids friendly

En effet, pour notre clientèle familiale, un coin de jeu accueille les plus petits et il y a une table à langer à disposition.

### On entend beaucoup de bien à propos de votre poulet du dimanche

Le traditionnel poulet – qu'on dégustait en famille – est servi chaque dimanche midi. Une histoire un brin nostalgique pour un plat devenu signature ! Je vous conseille de réserver.

**La Laiterie est ouverte du mardi au samedi de 11h30 à 22h30 et le dimanche, de 11h30 à 15h. Cuisine de 12h à 14h30 et de 18h30 à 22h00.**

**Fermé le dimanche après-midi et le lundi.**



**Chaussée d'Alseberg, 3  
à 1630 Linkebeek.**

**Tél 02 378 44 68.**

**info@lalaiterie.be – www.lalaiterie.be**

**@la\_laiterie\_linkebeek**

**f@La Laiterie**

# 7 incontournables en 7 questions

Alors que le thermomètre monte tout doucement en température, le moment semble opportun pour profiter (enfin !) du retour des beaux jours. Et quoi de mieux qu'une terrasse pour faire le plein de vitamine D et passer un agréable moment ?

Annabelle Duaut



© DR

## 1. LA TERRASSE DE L'O2

**Quelle ambiance?** L'adresse idéale pour travailler en journée grâce à un espace de coworking aménagé en plein air (le premier du genre!) mais aussi pour boire un verre en afterwork. Les oiseaux de nuit y trouveront également leur compte avec des soirées spécifiques au lieu.

**Quelles spécialité(s) à boire et à manger?** La Terrasse de l'O2 se déploie sur 5.000 m<sup>2</sup> et compte pas moins de 4 bars, 1 cocktail-station et 1 restaurant *Rose & Lulu* qui mérite le détour pour ses plats de poisson (dos de cabillaud rôti, tartare aux deux saumons...), ses croquettes au fromage maison et sa délicieuse côte à l'os, le tout toujours joliment dressé.

**Quelles particularités?** Une réouverture chaque année très attendue (21 ans au compteur, ça ne s'invente pas!), un lieu original sur le site de l'ancien hippodrome d'Uccle-Boitsfort, le caractère éphémère qu'on ne veut pas louper...

**Quelle(s) nouveauté(s) pour cet été?** L'établissement proposera des événements tous les lundis avec des orateurs inspirants appartenant à différents secteurs avec le cercle d'affaires bruxellois B19. Côté cuisine, la Terrasse O2 va collaborer avec le chef Benjamin Schijns – alias *Traiteur Benjamin* – qui se forme notamment auprès d'Yves Mattagne. Après le succès des *Fever Night* du vendredi, il y aura tous les mercredis et vendredis des soirées spéciales afterworks.

**La phrase qui lui colle le mieux à la peau?**  
Un décor digne d'Ibiza sans devoir quitter la capitale.

**Quand?** Du 16 mai au 20 juillet, de midi à minuit.

**Où?** 51-53 Chaussée de la Hulpe  
Tél: 0471 96 68 01  
[www.la-terrasse.be](http://www.la-terrasse.be)

## 2. MA POULE

**Quelle ambiance?** Un endroit à la fois convivial et cosy digne d'une brasserie de quartier doté d'un personnel chaleureux et qui a le sens de l'humour. Et surtout une terrasse bien fleurie à la belle saison.

**Quelles spécialité(s) à boire et à manger?** Même si la carte change régulièrement, les petits fondus au fromage, le jambonneau rôti et les croquettes aux crevettes possèdent une excellente réputation. Outre les plats typiques de la cuisine de brasserie, le chef propose également des suggestions mêlant les saveurs de l'Asie, de l'Afrique et même des îles.

**Quelles particularités?** Un véritable jardin à ciel ouvert qui ferait presque oublier qu'on est en centre-ville!

**Quelle(s) actualité(s)?** L'établissement est souvent fréquenté par Éric Boschman qui le recommande fortement, et ça veut dire beaucoup!

**La phrase qui lui colle le mieux à la peau?**

Une brasserie avec terrasse très agréable, tant au niveau de l'accueil que du contenu de l'assiette.

**Quand?** Du lundi midi au dimanche midi (fermeture le dimanche soir).

**Où?** 4 Avenue Wolvendael  
Tél: 02 428 13 53  
[www.brasserie-mapoule.com](http://www.brasserie-mapoule.com)

© DR





©DR

### 3. LE REFUGE

**Quelle ambiance?** Une terrasse à la fois charmante et décontractée pour se sentir comme à la maison.

**Quelles spécialité(s) à boire et à manger?** Le meilleur se déguste à chaque moment de la journée: du petit-déjeuner au plat du jour le midi, en passant par le Spritz de l'apéritif, sans oublier les cupcakes de Leila Strebelle, co-fondatrice de Lilicup, qui nous font de l'œil depuis le comptoir.

**Quelles particularités?** Doté de deux terrasses, le Refuge donne l'occasion à ses clients de profiter d'un ensoleillement tout au long de la journée. Le matin, rendez-vous sur la terrasse située à l'avant, légèrement surélevée. En fin de journée, tout se passe sur celle de l'arrière, plus confidentielle, pour profiter des derniers rayons du soleil. Petit bonus: la piste de pétanque!

**Quelle(s) nouveauté(s) pour cet été?** L'établissement perpétue ce qu'il fait – entre autre – de mieux: des soirées tapas, cocktails et musique!

**La phrase qui lui colle le mieux à la peau?**

Un des rares endroits de la capitale où se régaler à toute heure de la journée mais aussi danser.

**Quand?** 7 jours sur 7, du matin au soir, cuisine ouverte de 9h à 22h30.

**Où?** 668 Chaussée de Saint-Job

Tél: 02 850 36 17

[www.cafelerefuge.be](http://www.cafelerefuge.be)

### 4. LES TERRASSES DU ROSEAU

**Quelle ambiance?** Une terrasse charmante et décontractée, nichée dans un écrin de verdure où l'on se sent comme à la maison.

**Quelles spécialité(s) à boire et à manger?** Une cuisine simple et généreuse et des classiques incontournables réconfortants (carpaccio de bœuf, salade César, tomates aux crevettes grises...). On aime: les suggestions qui changent régulièrement.

**Quelles particularités?** Une magnifique terrasse de 200m<sup>2</sup> donnant sur les terrains de tennis. L'exposition y est idéale, le cadre verdoyant et la vue sur les courts de terre battue très agréable.

**Quelle(s) nouveauté(s) pour cet été?** Des *Happy hours* sont prévus chaque vendredi de 17h à 19h, et fin juin la fête du club avec au programme un grand barbecue et des activités variées.

**La phrase qui lui colle le mieux à la peau?**

Un lieu rare à Uccle où l'on peut boire un verre et/ou manger un bon petit plat dans un cadre incomparable aux airs de Roland Garros.

**Quand?** Du lundi matin au dimanche soir.

**Où?** 60 rue du Roseau

Tél: 0468 09 73 03

[www.lesterrassesduroseau.be](http://www.lesterrassesduroseau.be) ►

©DR



©DR



©DR



**RESTAURANT BRUGMANN**



Le restaurant gastronomique BRUGMANN est situé à deux pas de la place Brugmann dans un hôtel de maître majestueux. Une fois passée l'entrée, le restaurant révèle de sublimes espaces de réception, ouverts sur la terrasse et le parc de l'Abbé Froidure, qui était autrefois le magnifique jardin de cette maison.



Toutes les salles sont privatisables et un service voiturier est présent midi et soir.



Chaque espace a été revisité et décoré par l'architecte d'intérieur ANNIE MESMIN, qui a réussi à faire émerger une nouvelle atmosphère contemporaine et bourgeoise que l'on se plaira à réserver en fonction de ses envies, des occasions ou du type de réception pour déguster la cuisine gastronomique du chef Matthias Van Eenoo, accompagnée d'un des grands crus de la carte des vins.

**Av. Brugmann 52/54,  
1190 Bruxelles, Belgique  
02 880 55 54**



Gault+Millau



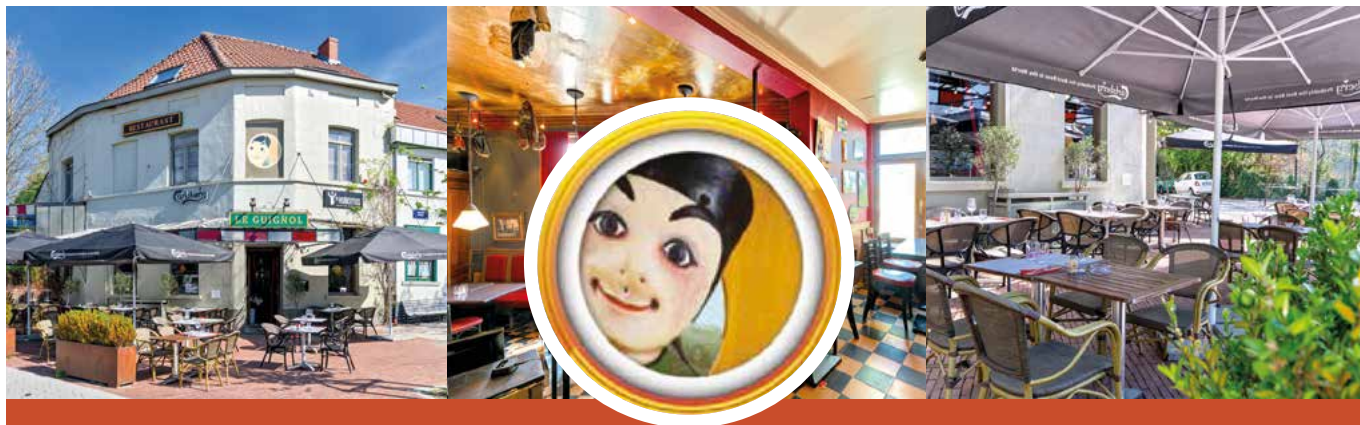

# LE GUIGNOL

CUISINE FRANÇAISE, SPÉCIALITÉS BELGES ET THAÏLANDAISES

CARTE DE SUGGESTIONS

## Plat du jour ou Lunch

Cuisine ouverte tous les jours de 12.00 à 14.30 ou 15.00 le dimanche, de 18.30 à 22.00 ou 22.30 les vendredi, samedi et veille de jour férié. Fermeture le samedi midi et le mardi.

Chée. de St.Job 334 • 1180 BRUXELLES (UCCLE) - Tél. : 02.374.17.38 - [WWW.GUIGNOLUCCLE.BE](http://WWW.GUIGNOLUCCLE.BE)

## *Le Hoef, une histoire de famille depuis 4 générations!*

*Voilà déjà 6 ans que Maxime et son frère John (tous deux petits-fils de Mme Pitou) ont pris le pari de redynamiser cette belle institution Uccloise tout en gardant l'identité du lieu, dans un cadre chaleureux et un esprit familial.*

*Au menu, Chef Geoffroy vous propose nos classiques tels que les scampis à l'ail à la crème, la côte à l'os grillée au feu de bois, le carré d'agneau grillée aux herbes, la crêpe aux pommes caramélisées ou encore les fameux beignets aux pommes de tante Vony qui font la renommée du restaurant depuis 1950! Côté rôtisserie, Paul vous proposera également quelques découvertes en suggestions tels que la Pluma de porc Pata Negra ou encore la côte à l'os Simmental maturée et cuit dans l'âtre historique de la première salle datant de 1627! Eric et Eugène au service vous attendent quant à eux dans notre beau jardin ombragé par les tilleuls bicentenaire !*

**Rue Edith Cavell 218 - 1180 Uccle**

**02/374.34.17 - [www.dehoef-1627.com](http://www.dehoef-1627.com)**

**Ouvert du mercredi au dimanche inclus (excepté le samedi midi)**



## 5. DE HOEF 1627

**Quelle ambiance?** L'un des plus anciens estaminets de la capitale où les habitués aiment se retrouver en famille ou entre amis. Côté terrasse: nappes à petits carreaux, jardinières et lucarnes typiques de nos grands-mères.

**Quelles spécialité(s) à boire et à manger?** Une cuisine classique, goûteuse et qualitative: viandes grillées et/ou maturées au feu de bois, frites et sauces maison, desserts onctueux et alternatives sans gluten et végétariennes. Spécialités de la maison: les croquettes aux crevettes et les escargots de Bourgogne.

**Quelles particularités?** Plusieurs terrasses et une ambiance bon enfant.

**Quelle(s) nouveauté(s) pour cet été?** Rien à signaler, l'établissement mise sur son ADN fort: cadre authentique, personnel aux petits soins et plats copieux.

**La phrase qui lui colle le mieux à la peau?** Une belle terrasse arrière ombragée, au calme et au charme suranné dans une atmosphère toujours familiale.

**Quand?** Du mercredi au dimanche.

**Où?** 128 Rue Edith Cavell

Tél: 02 374 34 17

www.Dehoef-1627.com



©DR

## 6. LA CAFÉ MARIS

**Quelle ambiance?** Avec son banc d'écailler qui a forgé sa réputation depuis plus de 30 ans, le café Maris est une institution dans le quartier du Fort Jaco.

**Quelles spécialité(s) à boire et à manger?** Spécialités de fruits de mer et large éventail de plats typiques de brasserie dont l'os à moelle rôtis en croûte de gros sel, l'entrecôte Cuberoll aux frites fraîches ou la sole meunière.

**Quelles particularités?** Une belle terrasse ombragée digne d'une brasserie parisienne au style art déco.

**Quelle(s) actualité(s)?** Le Café Maris – et Francisco Gomes da Silva – a remporté dernièrement la première place du fameux concours du meilleur OYSTER MASTER, soit le meilleur chef ostréicole de Belgique, pour sa rapidité, maîtrise des techniques et créativité dans l'habillage d'un plateau de fruits de mer.

**La phrase qui lui colle le mieux à la peau?** Très jolie terrasse dans un cadre à la fois intime et chaleureux, loin de l'effervescence de la ville.

**Quand?** Du mercredi midi au dimanche soir (cuisine ouverte non-stop).

**Où?** 1260 Chaussée de Waterloo

Tél: 02 374 88 34

www.cafemaris.be

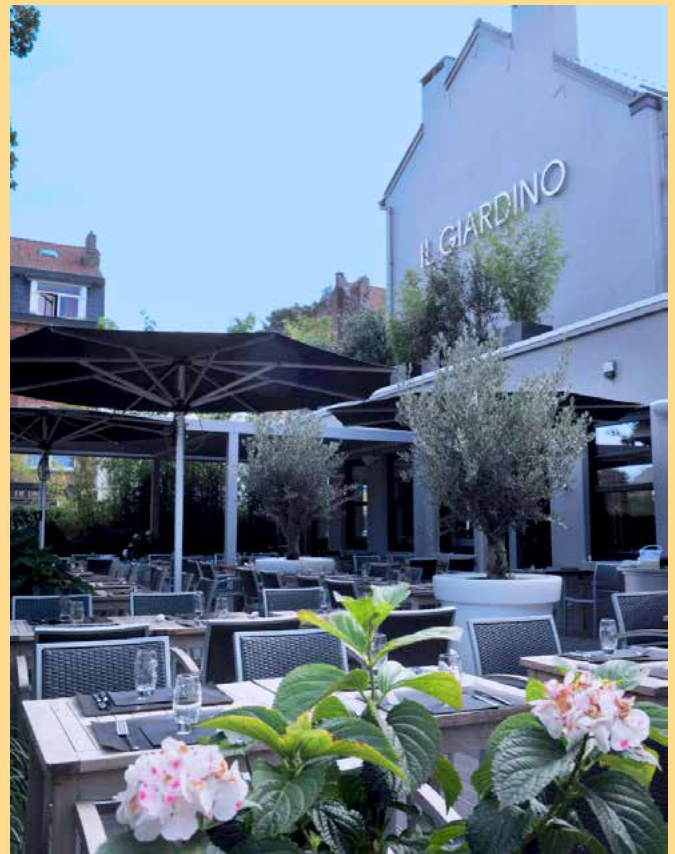

©DR

## 7. IL GIARDINO

**Quelle ambiance?** Élégance et charme garantis dans une ambiance familiale depuis près de 30 ans. Tout en bois et bordée de verdure, la terrasse concentre de jolis arbustes fleuris et de majestueux oliviers en pots.

**Quelles spécialité(s) à boire et à manger?**

L'établissement est réputé pour sa formule lunch (entrée-plat-dessert) à 29.50€ qui change chaque semaine et pour ses délicieuses pâtes et pizzas qui vont des recettes les plus traditionnelles aux plus originales.

**Quelles particularités?** Après deux mois de travaux importants réalisés l'hiver dernier, Il Giardino fait peau neuve et offre un cadre encore plus raffiné.

**Quelle(s) nouveauté(s) pour cet été?** Une nouvelle pergola et un rendu totalement différent ainsi qu'une capacité de 32 couverts supplémentaires toute l'année.

**La phrase qui lui colle le mieux à la peau?**

Une terrasse qui s'apparente à un havre de paix.

**Quand?** Du lundi midi au dimanche soir.

**Où?** 1441 Chaussée de Waterloo

Tél: 02 374 35 16

www.ilgiardino-ucclle.be

©DR





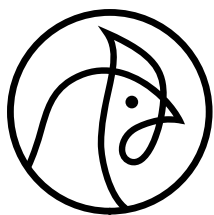

# MA POULE

## La terrasse

Une **sémillante** petite terrasse de ville...  
Dans son coin si joliment **tranquille**...

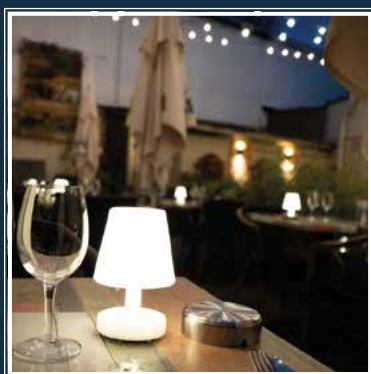

Endroit **tellement** discret...  
Qu'il en est presque **secret**...

Et le temps **s'arrête** l'instant :

↪ d'un lunch à midi

↪ d'un partage entre amis...



60 places assises qui n'attendent que vous...

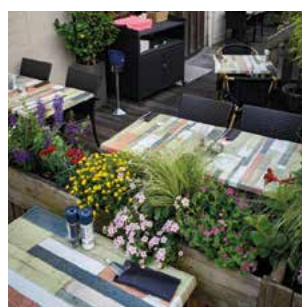
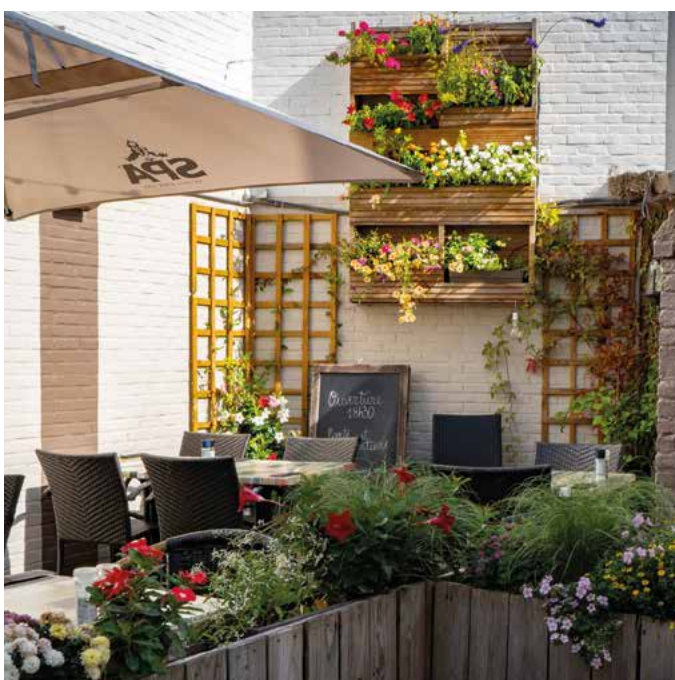

*À bientôt !*

📞 02/428.13.53

🌐 [www.brasserie-mapoule.com](http://www.brasserie-mapoule.com)

📍 Avenue Wolvendael, 4  
1180 Uccle

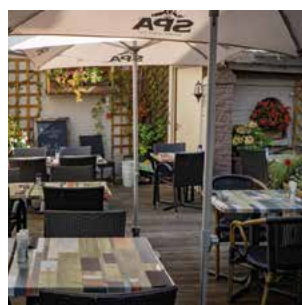

# Le square des mérisés : un îlot de beauté qui résiste

La chronique de Semance, comptoir citoyen de production et d'échange libre de semences, traditionnelles, oubliées ou inconnues dans nos contrées, né au Homborch.

L'histoire ainsi que la configuration urbanistique et sociale du plateau du Homborch, qui limite Uccle du côté de Linkebeek, ont été largement façonnées depuis plus d'un demi-siècle par l'action de deux sociétés de logement y implantées : les actuelles Bin-Hôme (ex-SUL) et ABC (ex-COBRALO). Les choix socio-urbanistiques de ces deux sociétés de logement ont correspondu essentiellement au concept de cité-jardin, très en vogue à partir du milieu du siècle dernier. Aujourd'hui, sur place, que reste-t-il de ce concept fondateur ? Force est de constater qu'un fléchissement de sa composante « jardin » est à l'oeuvre depuis un certain temps. La « densification urbanistique » actuelle de ce quartier consomme de l'espace vert à belles dents. De ce fait, deux espaces verts, un potager collectif et un espace floral, épargnés par le projet en cours, prennent une valeur accrue pour le quartier.

| [www.semance.net](http://www.semance.net)



## 3 QUESTIONS



à Hélène Ancion

volontaire chez Semance et chargée de mission en Aménagement du territoire chez Canopea, ex-Inter-Environnement

**1. Le plateau du Homborch connaît depuis l'automne dernier un développement urbanistique considérable. La construction de nouveaux logements sociaux, en cours de réalisation, compromet quelque peu le caractère « vert » du quartier. Les espaces de verdure qui restent deviennent donc précieux ?**

*Précieux, ils l'étaient déjà. Ceux qui restent, si petits soient-ils, doivent à tout prix être préservés. Au Homborch, comme ailleurs, la nature nous aide à faire face aux écarts de température, à absorber les pluies diluviennes. Elle offre des îlots de fraîcheur indispensables. Elle aide aussi à vivre ensemble. Elle apporte tellement de choses à la population. Notamment de l'intimité, en formant des écrans de beauté entre les maisons. Les espaces verts du Homborch sont très importants et toute personne qui les fréquente vous le dira. Le bonheur d'observer ou d'entendre les animaux sauvages, oiseaux, insectes, écureuils, musaraignes, est incomparable.*

**2. Les abords du Square des Mérisés sont occupés d'un côté par un potager et de l'autre, depuis trois ans, par un espace floral sous la gestion de l'association Semance. Racontez-nous la petite histoire de ce dernier et votre implication dans le projet.**

*Le potager « Hompot », inauguré en 2013, a évolué pendant plusieurs années avec toutes sortes d'idées créatives. L'été passé, ce qui m'a frappée, ce sont les épis de maïs et un festival d'ipomées multicolores sur la clôture. L'espace en face, plus réduit, est en pente douce et de forme triangulaire, ancré à deux grands arbres qui lui donnent beaucoup d'ombre et de caractère. Fin de l'été, nous y avons enfoui des bulbes de tulipes, qui sont en train de fleurir le long des petites allées en broyat rouge. Elles reviendront chaque année, avec d'autres plantes à fleurs que nous y avons semées ou repiquées. Le terrain s'apprécie sous tous les angles, en venant du Homborchveld ou du Square.*

**3. Quelles sont les perspectives pour les havres de beauté comme celui-ci dans une ville où le maillage vert se rétrécit sous la pression urbanistique ?**

*De belles choses sont possibles, du moment qu'on choisit de laisser de la place à la nature et à la bonne volonté des personnes. Les gens ont besoin d'exprimer leur sensibilité et leur affection pour des lieux, pour la nature. Nos jardins disent : « Stop Béton ! » et « C'est possible ! » Ces havres verts remplissent un rôle social. Ils mènent la lutte contre les inégalités environnementales, c'est l'effet que cela me fait. En 2021, j'ai vu l'annonce de Semance pour des volontaires dans le Wolvendael Magazine et la semaine d'après je triais des graines dans le local du Homborch. Pur bonheur. J'espère que beaucoup de gens du quartier, jeunes et moins jeunes, viendront nous rejoindre.*

- les Terrasses du -  
**Roseau**  
Healthy Food - Wealthy Mood

Restaurant - Bar - Event  
Ouvert 7j/7



**Infos & Réservations**

Rue du Roseau 60,  
1180 Uccle  
02 372 36 26  
lesterrassesduroseau.be



de 3 à 18 ans!

**SPOKEN**  
KIDS' COMPUTER LANGUAGE  
AND ART TRAINING CENTRE  
ASBL

**Stages d'été**

01 > 05 JUILLET  
08 > 12 JUILLET  
15 > 19 JUILLET  
19 > 23 AOÛT  
26 > 30 AOÛT

MULTISPORTS  
MYTHOLOGIES  
CUISINE AVEC MINDA  
INFORMATIQUE  
LANGUES  
THÉÂTRE  
ART  
CINEMA D'ANIMATION  
ROBOTIQUE  
CIRQUE  
CAPOEIRA

**WWW.SPOKEN.BRUSSELS**



**Toboggan**

**STAGES DE VACANCES**

DE 2,5 À 14 ANS

STAGES ARTISTIQUES, SPORTIFS,  
SCIENTIFIQUES, NATURE,  
CUISINE, EQUITATION,

Hœllaart . Schaerbeek  
Uccle . Watermael-Boitsfort  
Wezembeek-Oppem . Ixelles  
Woluwe-Saint-Lambert

**INSCRIPTIONS**

www.tobogganasbl.be  
tel : 02 7311196

**DÉCOUVRIR.  
PARTAGER  
GRANDIR**



**BELDECO BRUSSELS**

Stores et rideaux sur mesure  
100% made in Belgium

Service de A à Z.  
Devis et prise de mesure gratuit.  
Conseil - Prise de mesure -  
Placement - Service après vente

Vaste gamme de produits de stores et  
de rideaux. Conseil au magasin avec ou  
sans rdv ou rdv chez vous à domicile



Ch. de Waterloo 1503 - 1180 Uccle  
T +32 2 540 21 02  
M +32 486 29 85 21

info@beldecobrussels.be www.beldecobrussels.be

# VANEAU LECOBEL



01

VENTE  
ACHAT  
LOCATION  
NEUF



02

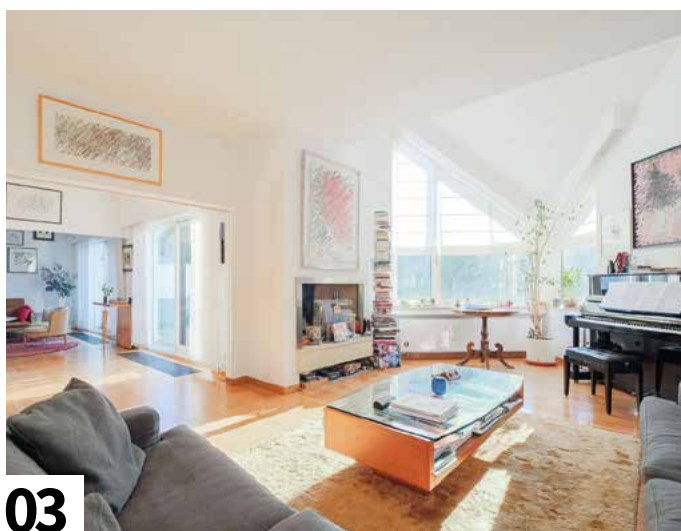

03



04

**01 VENTE NEUF - UCLLE - PRINCE D'ORANGE**

Prestigieux triplex de +- 376m<sup>2</sup> 3ch. jardin, PEB A.  
Ref: 5923402 – contact 02 669 70 90

**02 LOCATION - UCCLE- DIEWEG**

Sublime maison passive 307m<sup>2</sup> 3ch. +jardin, PEB A.  
Ref: 5906762 – contact : 02 340 72 85

**03 VENTE - UCCLE - OBSERVATOIRE**

Superbe maison +- 388m<sup>2</sup> 6ch., jardin, PEB E.  
Ref: 5824942 - contact 02 346 33 55

**04 VENTE NEUF - UCCLE - WOLVENDAEL**

Nouveau projet Azande ! Appt. 2 au 3 chambres.  
Contact : 02 669 70 90

AGENCE BRUXELLES SUD | PLACE G. BRUGMANN 10B, IXELLES 1050 | 02 346 33 55 | LECOBEL@VANEAU-LECOBEL.BE

AGENCE BRUXELLES EST | RUE BELLiard 200, BRUXELLES 1000 | 02 669 70 90 | EST@VANEAU-LECOBEL.BE

www.vaneau-lecobel.be



VOS OPTICIENS INDEPENDANTS

# LUNETTES SOLAIRES\* OFFERTES



**À L'ACHAT**  
**D'UNE MONTURE**  
**+ VERRES PROGRESSIFS**

\*MONTURE SOLAIRE JUSQU'À 200€ / CONDITIONS EN MAGASIN



# INFOS COMMUNALES GEMEENTELIJKE MEDEDELINGEN

**ADMINISTRATION – ADMINISTRATIE:**  
02/605.11.80  
[www.uccle.be](http://www.uccle.be) – [www.ukkel.be](http://www.ukkel.be)  
Police – Politie: 02/563.96.39

BOURGMEESTRE/  
BURGEMEESTER  
  
Tel.: 02/605.11.04  
bourgmeestre@uccle.brussels  
burgemeester@ukkel.brussels



Police, Informations Communales, Communication, Coordination Grands Projets, État Civil, Population, Étrangers, Passeports, Casier Judiciaire, Manifestations Publiques, Assurances, Secrétariat Central, Économat, Archives, Sanctions Administratives, Horeca / Politie, Gemeentelijke informatie, Communicatie, Coördinatie Grote Projecten, Burgerlijke Stand, Bevolking, Vreemdelingen, Reispassen, Strafrechtregister, Openbare Manifestaties, Verzekeringen, Centraal Secretariaat, Economaat, Archief, Administratieve Sancties, Horeca.



PREMIER ÉCHEVIN/  
EERSTE SCHEPEN

Tel.: 02/605.16.02  
twyngaard@uccle.brussels  
twyngaard@ukkel.brussels

Travaux Publics, Mobilité, Transports, Parking, Réservation Stationnement, Sports (+ Tutelle ASBL Piscine Longchamp) / Openbare Werken, Mobiliteit, Transport, Parking, Reserveren van parkeerplaatsen, Sport (+ Toezicht VZW Zwembad Longchamp).



ÉCHEVIN/SCHEPEN

Tel.: 02/605.14.04  
jbiermann@uccle.brussels  
jbiermann@ukkel.brussels

Urbanisme, Cadastre, Logement (+ Tutelle AISU/Binhôme), Rénovation Urbaine, Régie Foncière, Propriétés Communales, Bâtiments, SIPPT/Stedenbouw, Kadaster, Huisvesting (+ Toezicht SWU/Binhôme), Stadsvernieuwing, Grondregie, Gemeente- eigendommen, Gebouwen, IPDBW.



ÉCHEVINE/SCHEPEN

Tel.: 02/605.14.07  
mdebrouwer@uccle.brussels  
mdebrouwer@ukkel.brussels

Égalité des Chances, Égalité des Genres, Droits et Bien-Être Animal, Environnement, Climat, Énergie, Espaces Verts (+ Tutelle ASBL Promotion des Parcs Publics et des Espaces Verts Publics) / Gelijkekansenbeleid, Gendergelijkheid, Dierenrechten en-Welzijn, Leefmilieu, Klimaat, Energie, Groendienst (+ Toezicht VZW Ter Bevordering van de Openbare Parken en de Openbare groene ruimten).



ÉCHEVINE/SCHEPEN

Tel.: 02/605.16.62  
cgollescot@uccle.brussels  
cgollescot@ukkel.brussels

Enseignement (+ Tutelle ASBL Le Val d'Uccle), Propreté, Prêt de matériel/Onderwijs (+ Toezicht VZW Le Val d'Uccle), Nethheid, Uitleendienst.



ÉCHEVINE/SCHEPEN

Tel.: 02/605.15.35  
pledan@uccle.brussels  
pledan@ukkel.brussels

Culture (+ Tutelle ASBL Centre Culturel d'Uccle et La Ferme Rose), Solidarité internationale, Affaires Européennes, Tourisme, Participation Citoyenne / Cultuur (+ Toezicht VZW Cultureel Centrum van Ukkel en Het Hof ten Hove), Internationale Solidariteit, Europese Aangelegenheden, Toerisme, Burgerinspraak.



ÉCHEVINE/SCHEPEN

Tel.: 02/605.14.13  
vdelwart@uccle.brussels/vdelwart@ukkel.brussels

Finances, Personnel, Affaires Juridiques, Centrale des Marchés, Jeunesse (+ Tutelle ASBL Service Ucclois de la Jeunesse), Parascolaire – Extrascolaire (+ Tutelle ASBL Le Parascolaire d'Uccle), Économie et Commerce (+ Tutelle ASBL Promotion du commerce et de l'économie uccloise)/Financiën, Personeel, Juridische Aangelegenheden, Opdrachtcentrale, Jeugd (+ Toezicht VZW Ukkelse Dienst voor de Jeugd), Bijschoolse/Naschoolse activiteiten (+ VZW Bijschoolse Activiteiten van Ukkel), Economie en Handel (+ Toezicht VZW Promotion du commerce et de l'économie uccloise).



ÉCHEVIN/SCHEPEN

Tel.: 02/605.14.15  
flambert-limbosch@uccle.brussels  
flambert-limbosch@ukkel.brussels

Action et Cohésion sociales (+ Tutelle sur le CPAS et l'ASBL Animation-Prévention socio-culturelle), Emploi (+ Tutelle ASBL ALE d'Uccle), Prévention, Seniors (+ Tutelle ASBL Service Ucclois du Troisième Âge), Nouvelles Technologies (informatique)/Sociale Actie en Samenhang (+ Toezicht op het OCMW en de VZW Animation-Prévention Socio-culturelle), Tewerkstelling (+ Toezicht VZW PWA van Ukkel), Preventie, Senioren (+ Toezicht VZW Ukkelse Dienst voor de Derde Leeftijd), Nieuwe Technologieën (informatica).



ÉCHEVIN/SCHEPEN

Tel.: 02/605.14.17  
dhublet@uccle.brussels  
dhublet@ukkel.brussels

Cultes, Familles (+ Tutelle ASBL Actions pour les Familles, la Santé et l'Égalité des Chances à Uccle), Crèches, Santé, Personnes en Situation de Handicap / Erediensten, Gezin (+ Toezicht VZW Actions pour les Familles, la Santé et l'Égalité des Chances à Uccle), Kinderdagverblijven, Gezondheid, Personen met een handicap.



PRÉSIDENT DU  
CPAS/VOORZITTER  
VAN HET OCMW

Tel.: 02/370.75.11  
stefancornelis@hotmail.com  
Centre Public d'Action Sociale d'Uccle  
Openbaar Centrum voor Maatschappelijk Welzijn

# Toujours aux côtés de nos commerçants Steeds aan de zijde van onze handelaars

Le mois dernier, notre Commune a attribué 12 labels du commerce dans différents domaines à des enseignes qui au quotidien contribuent à l'excellence ucquoise. Notre région est hélas confrontée à des fermetures qui touchent parfois des enseignes que nous avons l'habitude de fréquenter. Les commerces de distribution et le secteur HORECA subissent de plein fouet principalement les effets cumulatifs des crises sanitaire, énergétique, inflationniste et du développement colossal de l'e-commerce.

«La Commune» ne peut pas tout mais utilise tous les leviers possibles pour apporter son soutien à nos commerçants via la sécurité, la propreté, l'embellissement, les animations...

Lors de la crise sanitaire, nous avons débloqué plus d'un million d'euros en leur faveur.

Les comités de quartier et associations de commerçants, que nous soutenons financièrement et logistiquement, jouent aussi un rôle majeur dans la dynamique. En outre, sous la houlette de notre excellente échevine du Commerce, que je remercie pour le grand soin de son travail, le Collège a mis en place de nombreuses actions :

- Cartes cadeaux de stationnement;
- «Les Mercredis Gourmands» sur la place Jean Vander Elst;
- Labels ucquois;
- Chèques commerces;
- Soutien aux associations via des subsides annuels et d'encouragement;
- 2 heures de stationnement gratuit durant les fêtes de fin d'année.

Nous ne cessons également de porter un œil critique sur les aménagements qui nous sont souvent imposés sur les voiries régionales, à y rectifier des erreurs commises et à plaider pour une réelle concertation compte tenu de notre connaissance précise du tissu socio-économique.

D'aucuns comparent notre Commune à Waterloo alors que cette dernière dispose historiquement de gigantesques plaines qu'elle a pu destiner au parking (que diraient d'ailleurs beaucoup d'Ucquois si des champs disponibles étaient aujourd'hui bétonnés?). À Bruxelles, les Communes ne peuvent décider seules de la politique de stationnement.

De très belles enseignes se sont récemment installées à Uccle et continuent à le faire.

Certains esprits chagrins, jamais en peine d'incohérence, reprochent volontiers aux autorités communales la fermeture de commerces mais ne la félicitent jamais quand il y a des ouvertures...

Refusons ce pessimisme de circonstance et surtout montrons à nos commerçants ainsi qu'aux indépendants que nous sommes et serons toujours à leurs côtés!

Votre dévoué,

Uw dienaar,

Le Bourgmestre/De Burgemeester

Vorige maand heeft onze gemeente 12 handelslabels in verschillende domeinen uitgereikt aan winkels die dagelijks bijdragen aan de Ukkelse uitmuntendheid. Ons gewest werd helaas geconfronteerd met sluitingen, soms van winkels waar we gewoonlijk inkopen deden. De distributie- en horecasector krijgen het hard te verduren, voornamelijk onder de gevolgen van de gezondheids-, energie- en inflatiecrisis en van de enorme groei van e-commerce.

"De gemeente" kan niet alles doen, maar gebruikt alle mogelijke hefboomen om haar steun te bieden aan onze handelaars via de veiligheid, de reinheid, de verfraaiing, de levendigheid, ...

Tijdens de gezondheids crisis hebben we meer dan een miljoen euro voor hen vrijgemaakt.

De wijkcomités en handelaarsverenigingen, die we financieel en logistiek ondersteunen, spelen ook een belangrijke rol in de dynamiek. Onder leiding van onze uitstekende schepen van Handel, die ik bedank voor de grote zorgvuldigheid van haar werk, heeft het college bovendien verschillende acties op touw gezet:

- Cadeauparkeerkaarten;
- "De Lekkere Woensdagen" op het Jean Vander Elstplein;
- Ukkelse labels;
- Handelscheques;
- Steun aan de verenigingen via jaarlijkse en aanmoedigingsubsidies;
- 2 uur gratis parkeren tijdens de eindejaarsperiode.

We blijven ook een kritische blik werpen op de inrichtingen die ons vaak opgelegd worden op de gewestwegen, er fouten rechtzetten en pleiten voor een echt overleg, rekening houdend met onze precieze kennis van de sociaaleconomische structuur.

Sommigen vergelijken onze gemeente met Waterloo, terwijl deze gemeente historisch gezien over gigantische pleinen beschikt die ze kon gebruiken als parking (wat zouden veel Ukkelaars trouwens zeggen als heel wat velden vandaag gebetonneerd waren?). In Brussel kunnen de gemeentes niet alleen beslissen over het parkeerbeleid.

Prachtige winkels vestigden zich onlangs in Ukkel en dat zal ook in de toekomst zo zijn.

Sommige pessimisten, altijd op zoek naar iets om op te vitten, verwijten de gemeentelijke overheid graag de sluiting van handelszaken, maar feliciteren ze nooit wanneer er nieuwe geopend worden...

We zeggen nee tegen dit gelegenheidspessimisme en tonen onze handelaars en onze zelfstandigen vooral dat we steeds aan hun zijde staan en daar zullen blijven staan!

## PARTICIPATION CITOYENNE

### Budget participatif: votez pour vos 2 projets préférés avant le 20 mai!

Pour la troisième fois à Uccle, les citoyen(ne)s vont pouvoir décider directement de l'utilisation d'une partie du budget communal, pour un montant de 150.000 €. Après la phase de dépôt des idées, **19 projets sont soumis au vote des habitant(e)s jusqu'au 20 mai 2024**. Il y en a pour tous les goûts et dans toute la commune: composts collectifs, plantation d'arbres, réalisation de fresques, jeux d'eau... **Le vote est accessible à tou(te)s les Ucclois(es) âgé(e)s d'au moins 14 ans. Chaque votant(e) doit sélectionner 2 projets.** Le vote se fait soit sur la **plateforme participative en ligne [uccl.monopinion.belgium.be](http://uccl.monopinion.belgium.be)**, soit via le **formulaire de vote** reçu dans votre boîte aux lettres et à renvoyer par e-mail à [participationcitoyenne@uccl.be](mailto:participationcitoyenne@uccl.be) brussels ou à déposer dans l'une des urnes prévues à cet effet (adresses sur [www.uccl.be](http://www.uccl.be)).

**Infos: 02/605.11.95**  
ou [participationcitoyenne@uccl.brussels](mailto:participationcitoyenne@uccl.brussels)

## BURGERINSPRAAK

### Participatief budget: stem vóór 20 mei op je 2 favoriete projecten!

Voor de derde keer in Ukkel kunnen de burgers rechtstreeks beslissen over de aanwending van een deel van de gemeentebegroting (€ 150.000). Na de fase van het indienen van ideeën kunnen **de inwoners tot 20 mei 2024 stemmen voor 19 projecten**. Er is voor elk wat wils, overall in de gemeente: composteren, bomen planten, fresco's, waterspelen, ... **Alle Ukkelaars van 14 jaar en ouder kunnen stemmen. Elke stemmer moet 2 projecten kiezen. Stemmen kan ofwel op het online participatief platform [uccl.monopinion.belgium.be](http://uccl.monopinion.belgium.be), ofwel via het stemformulier** in je brievenbus, dat je via e-mail terugstuurt naar [burgerinspraak@uccl.brussels](mailto:burgerinspraak@uccl.brussels) of deponeert in een van de daartoe voorziene stembussen (adressen op [www.ukkel.be](http://www.ukkel.be)).

**Info: 02/605.11.95 of**  
[burgerinspraak@uccl.brussels](mailto:burgerinspraak@uccl.brussels)



## FINANCES

### Aide au remplissage de la déclaration d'impôts

Comme chaque année à la même période, des collaborateurs du SPF Finances vous aident à remplir votre déclaration d'impôts.

**Vous souhaitez avoir un rendez-vous au Centre administratif d'Uccle pour remplir votre déclaration avec un agent du SPF Finances?**

– Contactez le **Service Taxes** au 02/605.18.21 (du lundi au vendredi de 9h à 12h) pour prendre un rendez-vous.

**Vous souhaitez faire remplir votre déclaration papier par téléphone?**

– Dès que vous recevez votre déclaration, appelez le **numéro mentionné sur l'enveloppe de votre déclaration (enveloppe brune)** pour fixer un rendez-vous pour faire remplir votre déclaration par téléphone.

– Après le remplissage par téléphone, vous recevrez par la poste un document avec les données déclarées, à signer et à renvoyer.

**Vous avez une question sur votre proposition de déclaration simplifiée?**

– Téléphonnez au **numéro mentionné sur votre déclaration ou proposition simplifiée** ou au 02/572.57.57 (code direct 17002). Votre déclaration (en grande partie pré-remplie) ou votre proposition de déclaration simplifiée est disponible sur MyMinfin (Tax-on-web).

**Plus d'infos?**

– **SPF Finances: 02/572.57.57** (du lundi au vendredi de 9h à 17h).

– **Service Taxes de la Commune d'Uccle: 02/605.18.21** (du lundi au vendredi de 9h à 12h).

– [www.fin.belgium.be](http://www.fin.belgium.be) (> Particuliers > Déclaration 2024).



## FINANCIËN

### Hulp bij het invullen van de belastingaangifte

Zoals elk jaar in dezelfde periode helpen medewerkers van de FOD Financiën je bij het invullen van je belastingaangifte.

**Wil je een afspraak maken in het Administratief Centrum van Ukkel om je aangifte in te vullen met een ambtenaar van de FOD Financiën?**

– Neem dan contact op met de **Belastingdienst** op 02/605.18.21 (van maandag tot vrijdag van 9 tot 12 uur).

**Wil je je papieren aangifte telefonisch laten invullen?**

– Zodra je je aangifte gekregen hebt, bel je naar **het nummer op de envelop van je aangifte (bruine envelop)** om een afspraak te maken om je aangifte telefonisch te laten invullen.

– Na het telefonisch invullen krijg je met de post een document met de aangegeven gegevens, dat je moet

ondertekenen en terugsturen.

**Heb je een vraag over je voorstel van vereenvoudigde aangifte?**

– Bel naar **het nummer op je aangifte of voorstel van vereenvoudigde aangifte** of naar 02/572.57.57 (rechtstreekse code 17002). Je aangifte (grotendeels al ingevuld) of je voorstel van vereenvoudigde aangifte is beschikbaar op MyMinfin (Tax-on-web).

**Meer info?**

– **FOD Financiën: 02/572.57.57** (van maandag tot vrijdag van 9 tot 17 uur).

– **Belastingdienst van de gemeente Ukkel: 02/605.18.21** (van maandag tot vrijdag van 9 tot 12 uur).

– [www.fin.belgium.be](http://www.fin.belgium.be) (> Particulieren > Aangifte 2024).





## AFFAIRES EUROPÉENNES

## Vous avez 16 ans et plus? L'Europe ça vous concerne aussi le 21 mai au Centre administratif!

Le 9 juin prochain, vous serez nombreux(es) à voter pour la première fois aux élections européennes pour choisir vos député(e)s au Parlement européen. Afin d'aider les jeunes à mieux comprendre les enjeux de ces élections, le Service Affaires Européennes organise **le 21 mai à 14h une séance d'information sur les élections européennes avec le Bureau de liaison du Parlement européen en Belgique**. On y parlera des politiques européennes qui nous touchent au quotidien ainsi que des défis auxquels fera face l'Union européenne dans les années qui viennent. Le même jour, nous vous invitons également à **la cérémonie de remise du Prix du citoyen européen d'Uccle à 18h**. Ce prix vise à valoriser le travail et les actions de celles et ceux qui, au sein de la Commune d'Uccle, défendent les valeurs européennes à travers leurs activités quotidiennes. Pour la troisième édition, le jury composé de représentant(e)s du Conseil communal a sélectionné **le club de basket Uccle Europe**. Ce club, créé en 1946, compte 450 joueuses et joueurs représentant plus de 30 nationalités, réunis dans un projet commun avec un rayonnement belge et européen. Monsieur Jérôme Jurion recevra le prix de 1.000€ destiné au club en son nom. Le jury a également décidé de donner une mention spéciale à **la Maison d'Edith**, un projet d'accueil pour les Ukrainien(ne)s créé par des Ucclois(es) solidaires au début de la guerre. À cette occasion, les programmes européens destinés aux jeunes seront présentés par le Bureau International Jeunesse. La journée se clôturera autour du verre de l'amitié.

**Quand? Le mardi 21 mai 2024. Séance d'information sur les élections européennes à 14h et remise du Prix du citoyen européen d'Uccle à 18h.**

**Où? Au Centre administratif d'Uccle (rue de Stalle 77 – salle du Conseil/5<sup>ème</sup> étage).**

**Infos et inscriptions (souhaitées)? 02/605.11.96 ou [affaireseuropeennes@uccle.brussels](mailto:affaireseuropeennes@uccle.brussels)**

## EUROPESE AANGELEGENHEDEN

## Ben je 16 jaar of ouder? Europa belangt ook jou aan op 21 mei in het Administratief Centrum!

Op 9 juni zullen velen onder jullie voor het eerst tijdens de Europese verkiezingen stemmen om je vertegenwoordigers in het Europees Parlement te kiezen. Om jongeren een beter inzicht te geven in de kwesties die bij deze verkiezingen op het spel staan organiseert de dienst Europese Aangelegenheden **op 21 mei om 14 uur een infosessie over de Europese verkiezingen met het Verbindingsbureau van het Europees Parlement in België**. We hebben het over het Europese beleid dat ons dagelijks raakt, maar ook over de uitdagingen waarmee de Europese Unie de komende jaren te maken zal krijgen. Diezelfde dag nodigen we je ook uit voor **de uitreiking van de Prijs van de Europese burger van Ukkel om 18 uur**. Deze prijs heeft tot doel het werk en de acties te promoten van degenen die in de gemeente Ukkel de Europese waarden verdedigen via hun dagelijkse activiteiten. Voor de derde editie selecteerde de jury bestaande uit vertegenwoordigers van de gemeenteraad **basketbalclub Uccle Europe**. Deze club, opgericht in 1946, telt 450 spelers die meer dan 30 nationaliteiten vertegenwoordigen, verenigd in een gemeenschappelijk project met Belgische en Europese invloed. De heer Jérôme Jurion zal in naam van de club de prijs van € 1.000 in ontvangst nemen. De jury besloot ook een speciale vermelding te geven aan **het Maison d'Edith**, een onthaalproject voor Oekraïners dat aan het begin van de oorlog door verenigde Ukkelaars gecreëerd werd. Tijdens deze gelegenheid zullen Europese programma's gericht op jongeren voorgesteld worden door het Bureau International Jeunesse. De dag wordt afgesloten met een glaasje.

**Wanneer? Dinsdag 21 mei 2024. Infosessie over de Europese verkiezingen om 14 uur en uitreiking van de Prijs van de Europese burger van Ukkel om 18 uur.**

**Waar? In het Administratief Centrum van Ukkel (Stallestraat 77 – raadzaal/5<sup>e</sup> verdieping).**

**Info en inschrijven (gewenst)? 02/605.11.96 of [europesezaken@ukkel.brussels](mailto:europesezaken@ukkel.brussels)**



## EMPLOI

## L'Agence Locale pour l'emploi a déménagé

L'ALE vous reçoit désormais à la Maison communale (place Jean Vander Elst 29) et non plus au Centre administratif d'Uccle.

**Les coordonnées de contact demeurent, quant à elles, inchangées (02/605.12.60 ou [aleuccle@misc.irisnet.be](mailto:aleuccle@misc.irisnet.be)).**

## TEWERKSTELLING

## Het Plaatselijk Werkgelegenheidsagentschap is verhuisd

Het PWA verwelkomt je voortaan in het gemeentehuis (Jean Vander Elstplein 29) en niet langer in het Administratief Centrum van Ukkel.

**De contactgegevens blijven ongewijzigd (02/605.12.60 of [aleuccle@misc.irisnet.be](mailto:aleuccle@misc.irisnet.be)).**

## Rapport annuel du Conseil Consultatif des Personnes en Situation de Handicap (CCGPSH)

Lors de sa séance du 25 avril, le Conseil communal a pris connaissance du rapport d'activité 2023 du CCGPSH. Pour rappel, il est constitué de personnes ucloises porteuses de handicap et de représentants d'associations qui œuvrent en faveur de la promotion et de la défense des intérêts des personnes porteuses de handicap ayant leur siège et/ou des activités sur le territoire uclois.

### Les débats ont principalement porté sur:

- L'accessibilité des commerces, des terminaux bancaires et des outils de communication communaux aux personnes en situation de handicap;
- La réponse à l'enquête publique concernant le Plan Communal de Mobilité (PCM);
- L'organisation le 18 novembre au CCU d'une journée de sensibilisation du public au handicap (Samedifference);
- La nécessaire reconnaissance par la scan-car des plaques d'immatriculation des personnes en possession d'une carte d'handicapé.

**Le rapport est disponible sur [www.uccl.be](http://www.uccl.be)**

(> **Vie pratique > Handicap et perte d'autonomie > CCGPSH**).



## Jaarverslag van de Adviesraad voor Personen met een Handicap (GAPH)

In zitting van 25 april heeft de gemeenteraad kennis genomen van het jaarverslag 2023 van de GAPH. Ter herinnering: deze raad bestaat uit Ukkelaars met een handicap en vertegenwoordigers van verenigingen die ijveren voor de aanmoediging en verdediging van de belangen van personen met een handicap en die zetelen en/of daadwerkelijk actief zijn op het Ukkelse grondgebied.

### De debatten gingen voornamelijk over:

- De toegankelijkheid van de winkels, bankterminals en gemeentelijke communicatiemiddelen voor personen met een handicap;
- Het antwoord op het openbaar onderzoek over het Gemeentelijk Mobiliteitsplan (GMP);
- De organisatie op 18 november van een sensibiliseringsdag van het publiek voor handicaps (Samedifference) in het CCU;
- De nodige herkenning door de scanauto van de nummerplaat van personen met een gehandicaptenkaart.

**Het verslag staat op [www.ukkel.be](http://www.ukkel.be) (> Mensen > Handicap en verlies van autonomie > GAPH).**



## Label HandyCity®

À l'instar de 76 Communes en Fédération Wallonie-Bruxelles dont 10 Communes bruxelloises, le label HandyCity® a été remis à la Commune d'Uccle le 17 avril dernier au cours d'une cérémonie qui s'est déroulée dans la salle du Conseil communal. Ce label vise à encourager et à mettre à l'honneur les Communes qui se sont investies concrètement dans le processus d'inclusion de la personne en situation de handicap. Chaque initiative, petite ou grande, peut contribuer à l'amélioration de la qualité de vie des personnes en situation de handicap. HandyCity® est une reconnaissance du travail accompli par les Communes pour leurs actions inclusives, pour autant qu'elles veillent à incorporer avec un soin particulier une dimension « personne en situation de handicap » dans les différents projets concernant l'ensemble de la population. Le label est remis par Esenca tous les 6 ans aux Communes signataires de la Charte qui ont introduit un pré-bilan à mi-mandat et leur candidature au label.

### Uccle a été reconnue suite à respect de ses engagements durant la présente mandature dans cinq grands domaines:

1. Fonction consultative (Conseil Consultatif de la Personne en Situation de Handicap, des Aînés, de la Mobilité) et sensibilisation (Samedifference, festival EOP, participation au projet « Une Commune, une sculpture pour l'inclusion »...);
2. Accueil de la petite enfance, inclusion scolaire et parascolaire;
3. Emploi (obtention en 2021 du Prix CAP48 de l'Entreprise Citoyenne...);
4. Renforcement de l'accessibilité des bâtiments communaux (notamment au Centre administratif rue de Stalle...);
5. Inclusion dans les loisirs (accessibilité renforcée des espaces verts et des aires de jeux, cyclo-danse...).

**Le rapport est disponible sur [www.uccl.be](http://www.uccl.be) (> Vie pratique > Handicap et perte d'autonomie > Mission de la Commune).**

## Label HandyCity®

Naar het voorbeeld van 76 gemeentes van de Federatie Wallonië-Brussel, waaronder 10 Brusselse gemeentes, kreeg de gemeente Ukkel op 17 april het label HandyCity® overhandigd tijdens een plechtigheid in de gemeenteraadzaal. Dit label wil de gemeentes die zich concreet inzetten in het proces van inclusie van personen met een handicap aanmoedigen en in de bloemetjes zetten. Elk initiatief, klein of groot, kan bijdragen aan een betere levenskwaliteit van personen met een handicap. HandyCity® is een erkenning van het werk van de gemeentes voor hun inclusieve acties, voor zover ze er bijzondere aandacht aan schenken een dimensie "persoon met een handicap" te integreren in de verschillende projecten voor de voltallige bevolking. Het label wordt om de 6 jaar door Esenca uitgereikt aan de gemeentes die het handvest ondertekend hebben en die een voorafgaande balans halfweg de ambtstermijn en hun kandidatuur voor het label ingediend hebben.

### Ukkel werd erkend voor de naleving van zijn verbintenissen tijdens de huidige ambtsperiode in vijf grote domeinen:

1. Adviserende functie (Adviesraad voor Personen met een Handicap, voor Ouderen, voor Mobiliteit) en sensibilisering (Samedifference, EOP-festival, deelname aan het project "Une commune, une sculpture pour l'inclusion", ...);
2. Opvang van kleine kinderen, inclusie op school en erbuiten;
3. Tewerkstelling (toekenning van de Prijs CAP48 voor de onderneming met burgerzin in 2021, ...);
4. Betere toegankelijkheid van de gemeentegebouwen (onder andere het Administratief Centrum in de Stallestraat, ...);
5. Inclusie in de vrije tijd (betere toegankelijkheid van de groene ruimtes en speeltuinen, cyclo-dans, ...).

**Het verslag staat op [www.ukkel.be](http://www.ukkel.be) (> Mensen > Handicap en verlies van autonomie > Missie van de gemeente).**

ÉGALITÉ DES CHANCES ET DES GENRES

## 17 mai: Journée mondiale contre l'homophobie et la transphobie

Comme à l'accoutumée, Uccle hisse le drapeau arc-en-ciel à la Maison communale le 17 mai. C'est l'occasion de soutenir les personnes LGBTQIA+ et de rappeler qu'à Uccle, peu importe votre genre ou qui vous aimez, vous êtes bienvenu(e).

### Sing Out Brussels revient pour chanter une Europe libre!

Le samedi 15 juin 2024, la chorale Sing Out Brussels revient au Centre Culturel d'Uccle, accompagnée de DynamiQ Voices (Utrecht) et Voces Gaudii (Varsovie), afin de nous présenter le spectacle «Various Voices Rising». La chorale partagera la scène pour propager ses valeurs en chantant et en réclamant davantage de droits pour les personnes LGBTQIA+.

**Pour réserver: 02/374.64.84 ou reservation@ccu.be. Infos: www.ccu.be**

GELIJKE KANSEN EN GENDERGELIJKHEID

## 17 mei: internationale dag tegen homofobie en transfobie

Zoals gewoonlijk hijst Ukkel op 17 mei de regenboogvlag aan het gemeentehuis. Dit is de kans om LGBTQIA+-personen te steunen en eraan te herinneren dat je in Ukkel welkom bent, ongeacht je gender of van wie je houdt.

### Sing Out Brussels keert terug om een vrij Europa te bezingen!

Zaterdag 15 juni 2024 keert het koor Sing Out Brussels terug naar het Cultureel Centrum van Ukkel, vergezeld van DynamiQ Voices (Utrecht) en Voces Gaudii (Warschau), om je de show "Various Voices Rising" voor te stellen. Het koor bestijgt het podium om zijn waarden te verspreiden door te zingen en meer rechten voor LGBTQIA+-personen te eisen.

**Reserveren: 02/374.64.84 of reservation@ccu.be. Info: www.ccu.be**

SANTÉ

## Cycle de conférences santé 2024

### Les nouvelles frontières de la médecine.

#### Comment serons-nous soignés demain?

La pandémie de Covid a été une leçon sans précédent qui a profondément marqué notre compréhension des soins de santé. Elle a souligné la nécessité urgente de découvrir les nouvelles frontières de la médecine afin de garantir la stabilité de nos systèmes de santé. Ces évolutions reflètent la convergence de la médecine, de la technologie et de la recherche scientifique. L'intelligence artificielle va-t-elle révolutionner la médecine? Quel rôle subsiste-t-il encore pour le médecin? Suite à l'introduction de nouvelles techniques coûteuses, évolue-t-on vers une médecine à deux vitesses? Le cancer, une maladie comme une autre? Comment préserver sa santé tout au long de l'existence? Comment s'assurer de la sécurité des produits pharmaceutiques? Comment prendre en compte ces nouveaux défis éthiques, sociaux et économiques afin de garantir un accès aux soins équitable pour tous? **Le Professeur Michel Goldman**, Président de l'institut I3h de l'ULB et membre de l'Académie royale de Médecine, tentera de répondre à toutes ces questions.

**Quand? Le lundi 27 mai 2024 à 20h. Où? Au Centre Culturel d'Uccle (rue Rouge 47).**

**Entrée gratuite. Pour réserver (obligatoire)? www.ccu.be ou 02/374.64.84.**

GEZONDHEID

## Cyclus gezondheidslezingen 2024

### Les nouvelles frontières de la médecine. Comment serons-nous soignés demain?

De COVID-pandemie was een ongeziene les die ons begrip van de gezondheidszorg grondig getekend heeft. Ze benadrukte de dringende noodzaak om de nieuwe grenzen van de geneeskunde te ontdekken om de stabiliteit van onze gezondheidssystemen te garanderen. Deze evoluties weerspiegelen de toenadering van de geneeskunde, de technologie en het wetenschappelijk onderzoek. Zal artificiële intelligentie de geneeskunde radicaal veranderen? Welke rol is er nog weggelegd voor de arts? Evolueren we door de invoering van dure nieuwe technieken naar een geneeskunde met twee snelheden? Is kanker een ziekte als een andere? Hoe bewaren we onze gezondheid ons hele leven lang? Hoe verzekeren we de veiligheid van de farmaceutische producten? Hoe houden we rekening met deze nieuwe ethische, sociale en economische uitdagingen om een eerlijke toegang tot verzorging te garanderen voor iedereen? **Professor Michel Goldman**, voorzitter van het instituut I3h van de ULB en lid van de Académie royale de Médecine, tracht al deze vragen te beantwoorden.

**Wanneer? Maandag 27 mei 2024 om 20 uur. Waar? In het Cultureel Centrum van Ukkel (Rodestraat 47). Gratis toegang. Reserveren (verplicht)? www.ccu.be of 02/374.64.84.**

### Signalez les discriminations LGBTQIA+

Si vous êtes victime de LGBTQIA+phobie, n'hésitez pas à contacter la

RainbowHouse au 0492/40.84.84 (sms ou WhatsApp) ou par e-mail à [fiche@rainbowhouse.be](mailto:fiche@rainbowhouse.be). La RainbowHouse est là pour vous entendre et vous orienter vers les services adéquats. Même si vous ne portez pas plainte, le signalement permet de recenser tous types d'actes LGBTQIA+phobes auprès des administrations régionales de façon anonyme et dans un cadre sécurisé.

### Meld LGBTQIA+-discriminatie

Ben je slachtoffer van LGBTQIA+-fobie? Neem dan contact op met het RainbowHouse via 0492/40.84.84 (sms of WhatsApp) of via e-mail naar [fiche@rainbowhouse.be](mailto:fiche@rainbowhouse.be). Het RainbowHouse luistert naar je en verwijst je door naar de gepaste diensten. Zelfs als je geen klacht indient, maakt de melding het mogelijk alle types LGBTQIA+-foob geweld bij de gewestbesturen anoniem en in een veilige omgeving op te lijsten.



## Collectes de sang

Les prochaines collectes de sang à Uccle auront lieu les mardi 21 mai et lundi 3 juin 2024 de 12h à 18h à la salle 1180 (rue Robert Scott 14).

**Inscription obligatoire sur [www.donneurdesang.be/fr/je-cherche-une-collecte](http://www.donneurdesang.be/fr/je-cherche-une-collecte). Infos: 0800/92.245 ou [www.donneurdesang.be](http://www.donneurdesang.be)**

## Bloedinzamelingen

De volgende bloedinzamelingen in Ukkel vinden plaats op dinsdag 21 mei en maandag 3 juni 2024 van 12 tot 18 uur in zaal 1180 (Robert Scottstraat 14).

**Inschrijven verplicht op [www.donneurdesang.be/nl/ik-zoek-een-bloedinzameling](http://www.donneurdesang.be/nl/ik-zoek-een-bloedinzameling). Info: 0800/92.245 of [www.donneurdesang.be/nl](http://www.donneurdesang.be/nl)**

## ÉDUCATION

# La saison des fêtes d'école bat son plein...

L'école de Saint-Job éblouit les sens avec son exposition sur le thème des «Couleurs»

Cette année, la fête de l'école de Saint-Job a revêtu un caractère original. En effet, les couleurs ont pris vie à l'école de Saint-Job le 23 mars 2024 lors d'une exposition artistique toute particulière.

Organisée dans toutes les classes sous forme de parcours, l'exposition a offert une exploration immersive sur les couleurs. Chaque classe avait son propre thème unique, allant des couleurs froides aux couleurs chaudes, des mondes océaniques aux mondes désertiques. Une multitude de nuances permettant ainsi aux visiteurs de plonger dans un océan de créativité et de diversité.

Les jeunes artistes de l'école ont démontré leur ingéniosité et leur sensibilité artistique à travers une variété d'œuvres, allant de la peinture et du dessin à la sculpture et à l'artisanat. Les spectateurs ont été captivés par la manière dont les enfants ont interprété et exprimé leur relation personnelle avec les couleurs, faisant de chaque pièce une expérience visuelle et émotionnelle unique.

Parmi les temps forts de l'exposition, certaines classes ont proposé des activités ludiques interactives, invitant les visiteurs à participer et à s'immerger davantage dans le monde des couleurs.

L'événement a été accueilli avec enthousiasme par les familles et a mis en lumière le talent des jeunes artistes de l'école. Au vu du succès retentissant de cette exposition, l'école de Saint-Job espère continuer à inspirer et à émerveiller avec des événements futurs mettant en valeur le talent des enfants et de l'équipe éducative.

### Du soleil et des sourires à l'école de Calevoet

À croire que l'école de Calevoet a une connexion spéciale avec la météo. En effet, c'est une fois de plus sous le soleil que la Fancy-Fair de l'école de Calevoet s'est déroulée.

La foule des parents et grands-parents s'est pressée pour aller voir les spectacles et déguster les mets et boissons proposés dans une ambiance conviviale.

Ces fêtes d'écoles sont toujours une formidable opportunité pour les parents de découvrir autrement les lieux de vie de leurs enfants et leurs talents d'artiste.



### Quand et où?/Wanneer en waar?

- 27/05: rue du Chamois/Gemsstraat.
- 28/05: rue des Cottages (accès via l'avenue Coghén)/Landhuisjesstraat (ingang via de Coghénlaan).
- 29/05: avenue de la Ferme Rose/Roze Hoevelaan.
- 30/05: rue de la Primevère (accès via rue Vanderkindere)/Sleutelbloemstraat (ingang via de Vanderkinderestraat).
- 31/05: place de Saint-Job/Sint-Jobsplein.

## PROPRETÉ

### Vous l'attendiez...

## La déchetterie mobile est de retour

À l'initiative de la Commune et de Bruxelles-Propreté, des containers et un camion Proxy Chimik seront chaque jour présents à un endroit stratégique de la commune afin de vous permettre d'évacuer vos encombrants ménagers (**meublier, appareils électroménagers et multimedia, outillage, plastiques durs, ampoules et luminaires, peintures, huiles et batteries...**). La déchetterie mobile est accessible de **9h à 18h** et accepte jusqu'à **3 m<sup>3</sup> d'encombrants gratuits**. Pour connaître les déchets acceptés et refusés ainsi que les modalités pratiques: [www.uccle.be](http://www.uccle.be) ou [www.bruxelles-proprete.be](http://www.bruxelles-proprete.be) ou 0800/981.81.

Lors de cette édition, une bulle à vêtements de l'ASBL «Les Petits Riens» sera à votre disposition sur chaque site. Vous pourrez y déposer vos dons textiles (vêtements, paires de chaussures attachées ensemble, linge...) **dans des sacs fermés de maximum 60 litres**, afin qu'ils restent propres, secs et non dépareillés. De plus, **des conteneurs orange de 25 litres gratuits** y seront également disponibles ainsi que **des corbeilles noires évacuées de 80 litres au prix de 15€** (uniquement en cash).

## REINHEID

### Je zat erop te wachten...

## het mobiel containerpark is terug

Op initiatief van de gemeente en Net Brussel staan er elke dag containers en een vrachtwagen van Proxy Chimik op een strategische locatie in de gemeente, waar je huishoudelijk afval kan komen deponeren (**meubiler, huishoudtoestellen en multimedia, gereedschap, hard plastic, lampen,**

**verf, olie, batterijen, ...**). Het mobiel containerpark is geopend van **9 tot 18 uur**. Je kan er tot **3 m<sup>3</sup> gratis afval** deponeren. Om te weten welk afval aanvaard wordt en voor de praktische details: [www.ukkel.be](http://www.ukkel.be) of [www.arp-gan.be](http://www.arp-gan.be) of 0800/981.81.

Tijdens deze editie staat er op elke locatie een kledingcontainer van vzw Spullenhulp. Je kan er textiel in deponeren (kledij, schoenen samengebonden per paar, wasgoed, ...) **in gesloten zakken van hoogstens 60 liter**, zodat het net, droog en volledig blijft. Bovendien zijn er **gratis oranje containers van 25 liter** en **zwarte trechtervormige vuilnisbakken van 80 liter voor de prijs van €15** (enkel cash) verkrijgbaar.

## SENIORS

## Une tournée d'information sur les aides et services aux ainé(e)s

Du 14 mai au 2 juillet prochain, Uccle accueillera six matinées d'information à destination des personnes âgées vivant à domicile. L'objectif est d'apporter à ces seniors (ou à leur entourage), à proximité de leur lieu de vie, une information simple, accessible, à la fois générale et personnalisée, sur les aides et services qui les concernent. Que cela soit dans la vie quotidienne, en matière de santé... Concrètement, les matinées d'information prendront la forme d'un stand convivial et installé en voirie. Cinq quartiers ucclois ont été spécifiquement ciblés pour l'occasion.

Cette tournée d'information est organisée par l'ASBL Gammes, lauréate d'un appel à projets lancé par le Service Seniors de la Commune d'Uccle. Cette association a pour finalité sociale d'agir auprès des personnes fragilisées, notamment par l'âge, afin qu'elles préservent ou retrouvent leur autonomie et leur indépendance, tout en contribuant à l'insertion socio-professionnelle d'un public presque qualifié vers les métiers de l'aide à domicile.

| Quand?<br>Wanneer?     | Où?/ Waar?   |
|------------------------|--|
| 14/05<br>10:00 – 12:30 | Bourdon/Horzél – Melkriek<br>(à proximité de l'arrêt STIB Bourdon/vlakbij MIVB-halte Horzel) |
| 21/05<br>10:00 – 12:30 | Étoile/Ster – Coghen<br>(croisement/kruispunt Coghen/Alseberg/Vanderkindere)                 |
| 28/05<br>10:00 – 12:30 | Merlo<br>(à proximité de l'arrêt STIB Merlo/vlakbij MIVB-halte Merlo)                        |
| 04/06<br>10:00 – 12:30 | Homborch (place du Chat botté/Gelaarsde Katplein)  |
| 11/06<br>10:00 – 12:30 | Churchill (croisement/kruispunt Vanderkindere/Gabrielle)                                     |
| 02/07<br>10:00 – 14:00 | Place Emile Dancoplein   |

## Venez vous exercer au vote électronique!

Le vote électronique reste encore déroutant pour certain(e)s. Si c'est votre cas, la Commune vous invite à venir vous exercer dans un isoloir-test équipé d'un ordinateur de vote. Celui-ci reproduit à l'identique toutes les étapes de vote, à la seule différence du nom des listes et des candidat(e)s. L'isoloir-test est situé dans le hall d'entrée du Centre administratif d'Uccle et est accessible jusqu'au 9 juin durant les heures d'ouverture des services communaux. Le personnel de la réception vous aidera en cas de besoin.



## SERVICES VERT ET VOIRIE

## Encore plus de végétation et d'arbres dans l'espace public

Les Services Vert et Voirie poursuivent le programme de déminéralisation de l'espace public. Comment déminéraliser? En convertissant des zones recouvertes de dolomie, d'asphalte ou de pavés en zones vertes. Le simple fait d'agrandir les fosses aux pieds des arbres a déjà un impact non négligeable. Voici un aperçu des chantiers réalisés cet hiver: agrandissement des fosses d'arbres dans le quartier Archère, Ten Horen et Vieux Cornet et plantation et création de parterres: 7 arbres rue Joseph Bens, 10 arbres rue Vanderkindere (place VDK/Alseberg), 11 arbres avenue Montjoie, 7 arbres rue du Framboisier, 22 arbres supplémentaires rue Egide Van Ophem et 3 arbres sur le parvis Saint-Pierre.

## SENIOREN

## Een inforonde over de hulp en diensten voor ouderen



Van 14 mei tot 2 juli worden er in Ukkel zes infovoormiddagen georganiseerd voor ouderen die thuis wonen. Het is de bedoeling om deze senioren (of hun omgeving) in hun buurt eenvoudige, toegankelijke, algemene en gepersonaliseerde informatie te bezorgen over de hulp en de diensten die hen aangaan: in het dagelijks leven, op vlak van gezondheid, ... Concreet nemen de infovoormiddagen de vorm aan van een gezellige stand op de weg. Voor deze gelegenheid werden vijf Ukkelse wijken uitgekozen. Deze inforonde wordt georganiseerd door vzw Gammes, winnares van een projectoproep van de dienst Senioren van de gemeente Ukkel. Deze vereniging heeft als maatschappelijk doel te werken met kwetsbaren, meer bepaald ouderen, zodat ze hun zelfredzaamheid en onafhankelijkheid behouden of terugvinden en bij te dragen aan de socioprofessionele integratie van een bijna geschoold doelpubliek in de thuiszorgberoepen.



## Kom oefenen om elektronisch te stemmen!

Elektronisch stemmen blijft voor sommigen nog steeds verwarrend. Ook voor jou? De gemeente nodigt je uit om te komen oefenen in een teststembokje met een stemcomputer. Deze geeft alle stemfases identiek weer, behalve de naam van de lijsten en de kandidaten. Het teststembokje staat in de inkomhal van het Administratief Centrum van Ukkel en is tot 9 juni geopend tijdens de openingsuren van de gemeentediensten. Het personeel aan het onthaal helpt je indien nodig.

## GROENDIENST EN WEGENDIENST

## Nog meer groen en bomen in de openbare ruimte

De Groendienst en de Wegendienst zetten het onthardingsprogramma van de openbare ruimte voort. Hoe ontharden? Door zones bekleed met dolomiet, asfalt of straatstenen om te vormen tot groene zones. Alleen al de plantputten aan de voet van de bomen vergroten heeft een niet te verwaarlozen impact. De volgende werken werden deze winter uitgevoerd: vergroting van de boomputten in wijk Boogschutterinnen, Ten Horen en Hof ten Horen en beplanting en aanleg van perken: 7 bomen in de Joseph Benstraat, 10 bomen in de Vanderkinderestraat (Vanderkindereplein/Alseberg), 11 bomen in de Montjoielaan, 7 bomen in de Frambozenstruikstraat, 22 extra bomen in de Egide Van Ophemstraat en 3 bomen op het Sint-Pietersvoorplein.

## SERVICE VERT

### Évitons la tondeuse en mai

La campagne « Pas de Tondeuse en Mai » nous demande de laisser la pelouse tranquille jusqu'en juin pour aider à sauver les abeilles en raison de l'importance de leur rôle dans nos écosystèmes et nos systèmes alimentaires. Le fait de ne pas tondre en mai se traduit par une augmentation des fleurs et du nectar tout l'été pour les pollinisateurs en difficulté. Il est même recommandé de ne tondre qu'une fois par mois au maximum pendant tout l'été. Si vous ne pouvez pas attendre aussi longtemps, vous pouvez tondre par section ou morceau. Le Service Vert communal applique ces conseils pour les pelouses communales et les espaces verts qui le permettent.

### Une toilette publique en test au Jardin du Chat

Tout le monde a déjà été confronté à cette situation embarrassante: vous êtes tranquillement en train de flâner dans un lieu public, un parc ou une plaine de jeux lorsqu'une envie pressante se fait sentir... et il n'y a pas de toilettes publiques. Cette problématique, Uccle entend aujourd'hui la contourner. C'est pourquoi une expérience est menée avec l'installation d'une toilette durant l'été 2024 au Jardin du Chat, qui sera ensuite évaluée. Il ne s'agit pas d'une toilette permanente mais elle sera accessible jusqu'au 28 octobre 2024 entre 8h et 21h. Le nettoyage et l'entretien des lieux seront effectués deux fois par semaine.

## LOGEMENT

### Placez des détecteurs de fumée, ça sauve des vies!

À partir de janvier 2025, tous les logements en Région bruxelloise devront être équipés de détecteurs de fumée, qu'ils soient occupés par des locataires ou par les propriétaires. Mais n'attendez pas cette date pour les installer, car ils vous protègent en cas d'incendie.

#### Combien et où placer les détecteurs de fumée?

Les lieux de placement et le nombre de détecteurs de fumée à installer dépendent de la configuration du logement. De manière générale, il faut au moins un détecteur de fumée dans chaque couloir, palier ou pièce qu'il faut traverser entre une chambre et l'entrée du logement. Si le logement est un studio, il faudra au minimum un détecteur de fumée. Si le logement s'étend sur plusieurs étages, il faudra un détecteur de fumée à chaque étage. À partir de 4 détecteurs de fumée à installer, ceux-ci doivent obligatoirement être interconnectés ou faire partie d'un système de détection centralisé. Pour le placement, les détecteurs de fumée doivent être installés au plafond, le plus au centre possible.

#### Un dépliant informatif gratuit

Un dépliant vous expliquera les nouvelles règles sur l'installation des détecteurs de fumée. Il illustre l'emplacement correct des détecteurs sur trois plans représentant différents types de logements ainsi que les zones à éviter. De plus, il cite les obligations du bailleur et du locataire. Le dépliant est disponible au Centre administratif d'Uccle (rue de Stalle 77) et sur [www.logement.brussels](http://www.logement.brussels).

#### Une visite à domicile gratuite

En cas de questions sur la sécurité incendie, vous pouvez demander une visite à domicile gratuite aux Pompiers de Bruxelles en appelant le 02/208.81.11 ou en envoyant un e-mail à [sensibilisation@firebru.brussels](mailto:sensibilisation@firebru.brussels).

**Pour plus de conseils sur la sécurité incendie et mieux vous protéger contre les risques d'incendie, rendez vous sur [www.fermezlaporte.be](http://www.fermezlaporte.be) ou [www.nejouezpasavecfeue.be](http://www.nejouezpasavecfeue.be).**

## GROENDIENST

### Laat je grasmaaier in mei staan

De campagne "Maai Mei Niet" vraagt ons het gras tot juni met rust te laten om de bijen te redden wegens de belangrijke rol die ze spelen in ons eco- en voedselsysteem. Door het gras in mei niet te maaien zijn er de hele zomer meer bloemen en nectar voor de bestuivende insecten in moeilijkheden. Het is zelfs aanbevolen om de hele zomer lang hoogstens een keer per maand te maaien. Als je niet zo lang kan wachten, kan je per deel maaien. De gemeentelijke Groendienst past deze tips waar mogelijk toe voor de gemeentelijke grasperken en groene ruimtes.

### Test van een openbaar toilet in de Kattuin

Iedereen heeft het wel al eens meegemaakt: je bent rustig aan het kuieren op een openbare plek, in een park of in een speeltuin en ineens moet je dringend... en er zijn geen openbare toiletten.

Deze problematiek wil Ukkel voortaan omzeilen.

Daarom loopt er een experiment met de plaatsing van een toilet in de Kattuin in de zomer van 2024, dat daarna geëvalueerd wordt. Dit toilet is niet permanent, maar is tot 28 oktober 2024 toegankelijk van 8 tot 21 uur. Het wordt twee keer per week schoongemaakt en onderhouden.

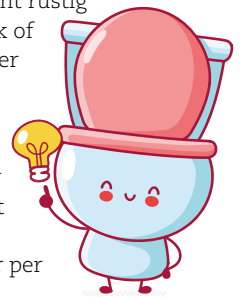

## HUISVESTING

### Hang rookmelders, ze redden levens!

Vanaf januari 2025 zijn rookmelders verplicht in alle woningen in het Brussels Gewest. De nieuwe verplichting is zowel van toepassing op door de eigenaars bewoonde woningen als op huurwoningen. Wacht niet tot dan om rookmelders te plaatsen, want ze beschermen je tegen brandgevaar.

#### Waar en hoeveel rookmelders plaatsen?

In welke ruimtes en hoeveel rookmelders je plaatst hangt af van de indeling van de woning. Plaats minstens één rookmelder in elke gang, overloop of kamer op de weg van de verst gelegen slaapkamer naar de voordeur van de woning. Als je in een studio woont, plaats je minstens één rookmelder. Wanneer je een woning hebt met verschillende verdiepingen, plaats je op elke verdieping minstens één rookmelder. Vanaf 4 toestellen is het verplicht om gekoppelde rookmelders of een gecentraliseerd detectiesysteem te plaatsen. De rookmelders worden liefst zo centraal mogelijk aan het plafond bevestigd.

#### Een gratis informatiefolder

In een folder lees je waar en hoe je rookmelders correct installeert. Ter verduidelijking wordt de juiste plaats ook aangeduid op drie plattegronden van telkens een ander woningtype. Bovendien krijg je ook tips over waar je rookmelders vooral niet moet plaatsen. Je vindt er ook info over de verplichtingen van huurder en verhuurder in verband met rookmelders. Ontdek de folder op [www.huisvesting.brussels](http://www.huisvesting.brussels). De papieren versie is ook verkrijgbaar in het Administratief Centrum van Ukkel (Stallestraat 77).

#### Een gratis huisbezoek

Vragen over brandveiligheid? Bel naar 02/208.81.11 of mail naar [sensibilisation@firebru.brussels](mailto:sensibilisation@firebru.brussels) om een gratis huisbezoek door Brandweer Brussel te vragen.

**Surf voor meer tips over brandveiligheid en om je beter te beschermen tegen de gevaren van brand naar [www.doededeurdicht.be](http://www.doededeurdicht.be) of [www.speelnietmetvuur.be](http://www.speelnietmetvuur.be).**

## PROPRIÉTÉS COMMUNALES

## La Commune d'Uccle cherche un exploitant pour le Coffee Corner de son Centre administratif

Dans son Centre administratif situé au 77 rue de Stalle et où sont centralisés tous les services communaux, la Commune d'Uccle souhaite mettre à la disposition de son personnel et des citoyens un espace de petite restauration. C'est pourquoi elle lance un appel d'offres pour octroyer à un candidat-concessionnaire l'exploitation d'un Coffee Corner au sein de son Centre administratif. L'activité consistera en une offre de petite restauration type sandwicherie proposant des produits frais et de qualité, en self-service et sans service à table.

La Commune mettra à la disposition de l'exploitant un espace d'une superficie de 131 m<sup>2</sup>, situé au rez-de-chaussée de la tour B du Centre et pouvant accueillir jusqu'à 60 personnes. L'exploitant pourra disposer d'équipements de cuisine à usage professionnel et de mobilier installés d'origine. Tout autre équipement que l'exploitant jugera nécessaire à la bonne exploitation sera installé à ses frais, risques et périls; ceci moyennant accord préalable de l'Administration. Une cave pour le stockage du matériel sera également mise à la disposition de l'exploitant.

**Les candidats présenteront des projets incluant une offre alimentaire composée de boissons chaudes et froides, sandwiches, desserts et plats végétaliens.**

Le contrat d'exploitation est conclu pour une durée de 9 ans. Le Coffee Corner sera ouvert au public et exploité au minimum du lundi au vendredi de 11h30 à 14h30; l'exploitant ayant la possibilité de proposer des heures d'ouverture plus étendues s'il le souhaite. La redevance mensuelle s'élève à 500€ et n'inclut pas les frais, les charges, impôts et taxes. La garantie bancaire s'élève à 3.000€.

### Modalités pratiques de la procédure

- **Visite des lieux (obligatoire):** le 15 ou le 16 mai 2024 à 14h. Prendre rendez-vous avant le 8 mai 16h par e-mail via [regie@uccle.brussels](mailto:regie@uccle.brussels). Après la visite des lieux, tout candidat-concessionnaire disposera de 5 jours calendrier pour envoyer ses questions par e-mail à [regie@uccle.brussels](mailto:regie@uccle.brussels), à l'attention de Mme Sophie Leclerc. À dater de la réception des questions relatives à la dernière visite des lieux, l'Administration aura 5 jours calendrier pour répondre à l'ensemble des questions posées par les candidats-concessionnaires.
- **Dépôt des offres: au plus tard pour le 31 mai 2024 avant 14h**, par e-mail à [regie@uccle.brussels](mailto:regie@uccle.brussels) ou par courrier postal à Service Propriétés Communales, rue de Stalle 77 à 1180 Uccle.
- **Séance de dégustation (obligatoire):** le 11 juin 2024 (horaire à confirmer).

**Le cahier des charges peut être demandé par e-mail à [regie@uccle.brussels](mailto:regie@uccle.brussels) (à l'attention de Mme Sophie Leclerc).**

## GEMEENTE-EIGENDOMMEN

## De gemeente Ukkel zoekt een uitbater voor de Coffee Corner van haar Administratief Centrum

In haar Administratief Centrum in de Stallestraat 77, waar alle gemeentediensten gecentraliseerd zijn, wenst de gemeente Ukkel een ruimte voor kleine snacks ter beschikking van haar personeel en van de burgers te stellen. Daarom lanceert ze een offerteaanvraag om aan een kandidaat-concessiehouder de uitbating van een Coffee Corner in haar Administratief Centrum toe te kennen. De activiteit bestaat in het aanbieden van snacks (type broodjeszaak) met verse kwaliteitsproducten, met zelfbediening en zonder bediening aan tafel.

De gemeente stelt de uitbater een ruimte van 131 m<sup>2</sup> ter beschikking, gelegen op de gelijkvloerse verdieping van toren B van het centrum en die plaats biedt aan hoogstens 60 personen. De uitbater kan beschikken over de oorspronkelijke keukenuitrusting voor professioneel gebruik en het oorspronkelijke meubilair. Elke andere voorziening die de uitbater noodzakelijk acht voor de goede uitbating wordt geïnstalleerd op zijn kosten en risico, middels de voorafgaande schriftelijke toestemming van het bestuur. Er wordt ook een kelder voor de opslag van het materiaal ter beschikking van de uitbater gesteld.

**De kandidaten stellen projecten voor met een voedingsaanbod bestaande uit warme en koude dranken, broodjes, desserts en veganistische gerechten.**

Het uitbatingscontract wordt gesloten voor een duur van 9 jaar. De Coffee Corner is geopend voor het publiek en wordt uitgebaat minstens van maandag tot vrijdag van 11.30 tot 14.30 uur. De uitbater heeft de mogelijkheid om ruimere openingsuren voor te stellen indien hij dat wenst. De maandelijks retributie bedraagt €500, zonder inbegrip van de kosten, lasten, belastingen en taksen. De bankwaarborg bedraagt €3.000.

### Praktische modaliteiten van de procedure

- **Plaatsbezoek (verplicht):** 15 of 16 mei 2024 om 14 uur. Maak voor 8 mei 16 uur een afspraak via [regie@ukkel.brussels](mailto:regie@ukkel.brussels). Na het plaatsbezoek heeft elke kandidaat-concessiehouder 5 kalenderdagen tijd om zijn vragen via e-mail op te sturen naar [regie@ukkel.brussels](mailto:regie@ukkel.brussels), ter attentie van mevr. Sophie Leclerc. Vanaf de ontvangst van de vragen over het laatste plaatsbezoek heeft het bestuur 5 kalenderdagen tijd om alle vragen van de kandidaat-concessiehouders te beantwoorden.
- **Indienen van de offertes: uiterlijk op 31 mei 2024 om 14 uur**, via e-mail naar [regie@ukkel.brussels](mailto:regie@ukkel.brussels) of met de post naar de dienst Gemeente-eigendommen, Stallestraat 77 te 1180 Ukkel.
- **Degustatiesessie (verplicht):** 11 juni 2024 (uren te bevestigen). **Het bestek kan via e-mail aangevraagd worden via [regie@ukkel.brussels](mailto:regie@ukkel.brussels) (ter attentie van mevr. Sophie Leclerc).**



## TRAVAUX

# Le point sur les chantiers en cours

### 1. Au carrefour De Fré/Hamoir/Floride

Suite à une inspection menée par l'intercommunale Vivaqua, il s'est avéré que la structure des égouts de l'avenue De Fré à hauteur du carrefour avec l'avenue de la Floride présentait des **risques** imminents **d'effondrement** et un réel **danger pour les usagers** de cette voirie. Vivaqua a dès lors décidé d'effectuer des **travaux en urgence** sur le réseau d'égouttage de ce tronçon. Ceci nécessite malheureusement une fermeture complète à la circulation dans les deux sens, et ce, pour une **durée de 2 mois** (qui plus est, essentiellement en période scolaire). Un dispositif de déviation a été rapidement mis en place et le parcours des lignes de la STIB a également dû être adapté.

### 2. Rue Egide Van Ophem

Les travaux de construction des nouveaux trottoirs et de la piste cyclable de la rue Egide Van Ophem entre la rue des Myosotis et la rue François Vervloet sont à présent en voie d'achèvement. Une trentaine d'arbres y ont également

été plantés. Les travaux se poursuivent depuis le 22 avril par la rénovation de la chaussée. Ces travaux, qui nécessitent la fermeture à la circulation de la rue Egide Van Ophem, sont réalisés en trois phases. Ce qui permet de garantir les accès aux habitations des voiries en cul-de-sac telles que les avenues François Englert et Ilya Prigogine et la rue François Vervloet. La première phase, d'une durée de 15 jours ouvrables, concerne le tronçon compris entre la rue Pierre De Puysseleer et le milieu de l'avenue François Englert. La deuxième phase porte sur le tronçon entre l'avenue François Englert et l'avenue Ilya Prigogine pour une durée de 15 jours. Enfin, la troisième phase d'une durée de 10 jours concerne le tronçon entre l'avenue Ilya Prigogine et la rue François Vervloet.

### 3. Asphaltages

Comme chaque année, plusieurs artères sont asphaltées afin d'améliorer et de sécuriser le réseau routier de la Commune qui compte plus de 150 km de voirie. Le budget consacré au renouvellement de

l'asphaltage de nos rues a, une nouvelle fois, été augmenté. Au mois d'avril, les avenues René Gobert, de Sumatra, du Hoef, Blücher (entre l'avenue du Prince d'Orange et l'avenue des Églantiers) et Bel-Air ainsi que la rue Robert Scott ont été traitées. D'autres voiries suivront dans le courant de l'année. Il s'agira notamment de l'avenue du Prince de Ligne, l'avenue du Prince d'Orange entre Fond'Roy et Waterloo, la place de Saint-Job (petit tronçon le long de l'église), la Montagne de Saint-Job, le Dieweg entre l'avenue Wolvendael et la rue du Repos, l'avenue des Statuaires, la rue du Pacifique, la rue Papenkasteel entre le Dieweg et la chaussée de Saint-Job, la rue Marie Depage entre la rue Edith Cavell et la rue Général Lotz, la rue Général Lotz entre la rue Vanderkindere et la rue Marie Depage ou encore le rond-point Merlo/Gamond/Allard. En plus de ces asphaltages complets, de nombreuses réparations ponctuelles seront réalisées sur l'ensemble du territoire, notamment chaussée de Saint-Job et avenues Coghen et Dolez.

## WERKEN

# Werfinfo

### 1. Kruispunt De Fré/Hamoir/Florida

Na een inspectie uitgevoerd door de intercommunale Vivaqua werd vastgesteld dat de rioolstructuur van de De Frélaan op het kruispunt met de Floridalaan een dreigend **risico op inzakking** vertoonde en een **echt gevaar vormt voor de gebruikers** van deze weg. Vivaqua heeft daarom besloten om dringende werken uit te voeren aan de riolering in dit gedeelte. Hierdoor is het helaas noodzakelijk om het verkeer in beide richtingen volledig af te sluiten voor een periode van **2 maanden** (bovendien voornamelijk tijdens de schoolperiode). Er werd snel een omleiding voorzien en ook de route van de MIVB-lijnen moest aangepast worden.

### 2. Egide Van Ophemstraat

De werken aan de nieuwe voetpaden en het fietspad in de Egide Van Ophemstraat tussen de Vergeet-mij-nietjesstraat en de François Vervloetstraat zijn bijna afgerond. Er zijn ook een dertigtal bomen geplant. Sinds 22 april wordt er verder gewerkt

aan de vernieuwing van de rijbaan. Deze werkzaamheden, waarbij de Egide Van Ophemstraat afgesloten wordt voor het verkeer, worden in drie fasen uitgevoerd. Dit garandeert de toegang tot woningen aan doodlopende wegen zoals de François Englertlaan, de Ilya Prigoginelaan en de François Vervloetstraat.

De eerste fase, die 15 werkdagen duurt, betreft het gedeelte tussen de Pierre de Puysseleerstraat en het midden van de François Englertlaan. De tweede fase heeft betrekking op het gedeelte tussen de François Englertlaan en de Ilya Prigoginelaan voor een periode van 15 dagen. De derde fase, van 10 dagen, beslaat het gedeelte tussen de Ilya Prigoginelaan en de François Vervloetstraat.

### 3. Asfaltering

Zoals elk jaar worden een aantal verkeersaders opnieuw geasfalterd om het wegennet van de gemeente, dat meer dan 150 km beslaat, te verbeteren en veiliger te maken. Het budget voor de herbestrating van onze straten is

opnieuw verhoogd. In april werd gewerkt aan de volgende wegen: René Gobertlaan, Sumatralaan, Hoeflaan, Blücherlaan (tussen Prins van Oranjelaan en Wilderozelaarslaan), Schoon Uitzichtlaan en Robert Scottstraat. Andere wegen zullen in de loop van het jaar volgen. Het gaat om de Prins de Lignelaan, de Prins van Oranjelaan tussen Vronerode en Waterloo, het Sint-Jobsplein (klein stukje langs de kerk), de Berg van Sint-Job, de Dieweg tussen de Wolvendaellaan en de Ruststraat, de Beeldhouwerslaan en de Stille Oceaanstraat, de Papenkasteelstraat tussen de Dieweg en de Sint-Jobsesteenweg, de Marie Depagestraat tussen de Edith Cavellstraat en de Generaal Lotzstraat, de Generaal Lotzstraat tussen de Vanderkinderestraat en de Marie Depagestraat en de rotonde Merlo/Gamond/Allard. Naast deze volledige asfalteringen zullen er ook een aantal gerichte herstellingen uitgevoerd worden in de hele gemeente, waaronder de Sint-Jobsesteenweg, de Coghenlaan en de Dolezlaan.





JEUNESSE

## Totemus

### L'aventure incontournable des congés scolaires de printemps!

Êtes-vous prêt pour une expérience mémorable pendant les congés scolaires de printemps? Les parcours Totemus sont là pour vous! Totemus est bien plus qu'une simple application mobile. C'est une plateforme interactive de chasses aux trésors qui allie habilement les jeux de piste traditionnels au concept moderne du géocaching. Conçue pour être intuitive et totalement gratuite pour ses utilisateurs, Totemus offre une expérience unique et immersive pour les familles et les amis en quête d'aventure. La Commune d'Uccle a été pionnière en proposant les premiers parcours Totemus à Bruxelles, réunissant déjà 8.820 participants au cours des trois dernières années. Ces parcours sont conçus pour être accessibles à tous et permettent de (re)découvrir ou de mieux connaître des lieux insolites et méconnus de la commune.

#### **Vous avez le choix entre deux parcours passionnants:**

- **Parcours urbain (3 km):** une exploration fascinante à travers les rues et les ruelles du centre d'Uccle, ponctuée de points d'intérêt architecturaux, historiques et artistiques.
- **Parcours mixte (7 km):** une aventure plus longue qui combine zones urbaines et espaces naturels, vous conduisant à travers divers quartiers, espaces verts et curiosités locales. Ces parcours sont entièrement gratuits, permanents et accessibles 24h/24 et 7j/7.

**Pour plus d'infos et pour télécharger l'application dès maintenant, rendez vous sur [www.totemus.com](http://www.totemus.com)**

JEUGD

## Totemus

### Het onmisbare avontuur voor de lentevakantie!

Ben je klaar voor een onvergetelijke ervaring tijdens de lentevakantie? De Totemus-routes zijn er voor jou! Totemus is veel meer dan een eenvoudige mobiele app. Het is een interactief platform met schattenjachten dat traditionele speurtochten handig koppelt aan het moderne concept van geocaching. Totemus is ontworpen om intuïtief en volledig gratis te zijn voor de gebruikers en biedt een unieke en immersieve ervaring voor gezinnen en vrienden die op zoek zijn naar avontuur. De gemeente Ukkel was een

pionier en bood de eerste Totemus-routes in Brussel aan, met al 8.820 deelnemers de voorbije drie jaar. Deze routes werden ontworpen om toegankelijk te zijn voor iedereen en maken het mogelijk ongewone en miskende plaatsen in de gemeente te (her)ontdekken of beter te leren kennen.

#### **Je kan kiezen tussen twee boeiende routes:**

- **Stedelijke route (3 km):** een betoverende ontdekking door de straten en steegjes van het centrum van Ukkel, verfraaid met bouwkundige, historische en artistieke bezienswaardigheden.
- **Gemengde route (7 km):** een langer avontuur dat stedelijke gebieden en natuurlijke ruimtes combineert en je door verschillende wijken, groene ruimtes en lokale bezienswaardigheden leidt.

Deze routes zijn volledig gratis, permanent en 24 uur op 24 en 7 dagen op 7 toegankelijk. **Surf naar [www.totemus.com](http://www.totemus.com) voor meer info en om de app te downloaden.**

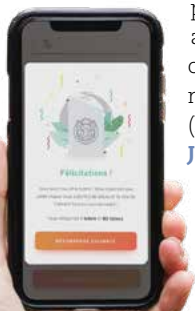

# TOTEMUS



## Spectacle d'impro en musique

La Ligue d'Impro Uccloise vous a concocté un nouveau spectacle d'impro en musique! Ils seront une fois de plus accompagnés d'un musicien hors pair chargé de les surprendre dans leurs histoires. Du grand spectacle musical et familial pour rire et s'émerveiller pour une nouvelle folle soirée!

**Quand? Le vendredi 24 mai 2024 à 20h (ouverture des portes à 19h30).**

**Où? À la salle 1180 (rue Robert Scott 14 – Globe). Infos et pour réserver (obligatoire): [impro1180@gmail.com](mailto:impro1180@gmail.com). Entrée gratuite.**

## Muzikale improvisatieshow

La Ligue d'Impro Uccloise heeft een nieuwe muzikale improvisatieshow voor je uitgedokterd!

Ze worden opnieuw vergezeld door een weergalozige muzikant die ze verrast in hun verhalen. Een grote muzikale familieshow om te lachen en je te verwonderen voor een nieuwe knotsgekke avond!

**Wanneer? Vrijdag 24 mei 2024 om 20 uur (deuren open om 19.30 uur).**

**Waar? In zaal 1180 (Robert Scottstraat 14 – Globe). Info en reserveren (verplicht): [impro1180@gmail.com](mailto:impro1180@gmail.com). Gratis toegang.**

## Festival Uckel'Air

Le samedi 7 septembre 2024, le parc de Wolvendael accueillera de midi à minuit une nouvelle édition de l'Uckel'Air. Au programme de cet événement «tendance» à la fois urbain et en pleine nature: apéro, DJs, concerts hip-hop & électro, battles de danse, animations urbaines... Le tout dans une ambiance conviviale et décontractée.

**Restez connectés pour plus d'informations à venir sur [www.uckelair.com](http://www.uckelair.com) ou [www.facebook.com/uckelair.festival](https://www.facebook.com/uckelair.festival) ou [www.instagram.com/uckelair.festival](https://www.instagram.com/uckelair.festival).**

Op zaterdag 7 september 2024 vormt het Wolvendaelpark van 's middags tot middernacht het decor voor een nieuwe editie van Uckel'Air. Op het programma van dit trendy evenement, zowel in de stad als in de volle natuur: aperitief, dj's, hiphop- en elektroconcerten, dansbattles, stadsanimatie, ... en dat alles in een gezellige en ontspannen sfeer.

**Blijf op de hoogte via [www.uckelair.com](http://www.uckelair.com), [www.facebook.com/uckelair.festival](https://www.facebook.com/uckelair.festival) of [www.instagram.com/uckelair.festival](https://www.instagram.com/uckelair.festival).**

Save the date







COHÉSION SOCIALE

# 10<sup>ème</sup> édition de Homborch en Fête!

Le Homborch tout entier se retrouvera **le dimanche 26 mai 2024, de 12h à 19h30**, pour sa désormais traditionnelle fête de quartier. L'événement offrira un programme varié entre stands et animations, résolument axé sur la convivialité, les plaisirs pour toutes et tous et pour tous les âges. Bricolage, jeux, musique, danse, boissons et nourriture seront au rendez-vous! Un concert clôturera la fête en beauté en reprenant les plus grands succès musicaux de ces dernières décennies. Soulignons ces deux premières : à la suite d'un appel aux Ucclois(es), la fête accueillera des démonstrations de talents de la Commune et une offre culinaire «made in Homborch». Venez admirer la «Zinnode» d'Uccle de la Zinneke parade 2024 qui sillonnera les rues du quartier entre 13h et 14h. Homborch en Fête est organisé par le Service de l'Action et de la Cohésion Sociales, en collaboration avec de nombreux services communaux et partenaires associatifs du quartier et ucclois.



**Le programme complet de la journée est disponible sur [www.uccle.be](http://www.uccle.be) (> Actualités).**

SOCIALE SAMENHANG

# 10<sup>e</sup> editie van Homborch viert feest!

Heel Homborch komt **op zondag 26 mei 2024 van 12 tot 19.30 uur** samen voor het traditionele buurtfeest. Het evenement biedt een gevarieerd programma met stands en animatie, volkomen gericht op gezelligheid en plezier voor iedereen. Doe-het-zelf, spelletjes, muziek, dans, hapjes en drankjes zijn ook van de partij! Een concert sluit het feest in schoonheid af met de grootste muzikale hits van de afgelopen jaren.

Twee nieuwigheden: als reactie op een oproep van de Ukkelaars verwelkomt het feest demonstraties van talent uit de gemeente en een culinair aanbod "made in Homborch". Kom de "Zinnode" van Ukkel van de Zinneke parade 2024 bewonderen, die van 13 tot 14 uur door de straten van de wijk trekt. Homborch viert feest wordt georganiseerd door de dienst Sociale Actie en Samenhang, in samenwerking met talrijke gemeentediens en partnerverenigingen uit de wijk en uit Ukkel. **Het volledige programma van de dag staat op [www.ukkel.be](http://www.ukkel.be) (> Nieuws).**



ÉCONOMIE & COMMERCE

## Les Mercredis Gourmands

Les Mercredis Gourmands, c'est profiter sur la place Jean Vander Elst d'une ambiance conviviale autour de Food trucks et marchands ambulants proposant une sélection de délices culinaires. À emporter ou à déguster sur place lors de sa pause de midi ou au moment de l'apéro. Seul, en famille, entre amis ou avec les voisins, tout en étant proche des commerçants d'Uccle-Centre, ne manquez pas cette expérience gourmande!

**Quand? Tous les mercredis de 11h30 à 19h. Où? Sur la place Jean Vander Elst (en face de la Maison communale).**



ECONOMIE & HANDEL

## De Lekkere Woensdagen

De Lekkere Woensdagen, dat is op het Jean Vander Elstplein genieten van een gezellige sfeer met foodtrucks en marktcrammers die een selectie van culinaire lekkernijen aanbieden. Om mee te nemen of ter plaatse te verorberen tijdens je middagpauze of als aperitief. Alleen, met je gezin, vrienden of burens, vlakbij de handelaars van Ukkel-Centrum: mis deze gastronomische ervaring niet!

**Wanneer? Elke woensdag van 11.30 tot 19.00 uur. Waar? Op het Jean Vander Elstplein (tegenover het gemeentehuis).**



SENIORS

## Rendez-vous le 7 juin pour le Bal de printemps!

Le Service Seniors a l'immense plaisir de vous inviter à son après-midi musicale et dansante, une nouvelle tradition à Uccle. Pour vous faire danser, chanter et revivre l'ambiance des bals musettes, vous aurez le plaisir d'écouter nos trois artistes de talent: Andréa Caltagirone au chant et percussions, André Loppe à l'accordéon et Salvatore à la guitare. Ambiance assurée... Préparez vos robes printanières, mesdames, sortez vos casquettes, messieurs, et venez guincher! Participation gratuite. Apéritif de bienvenue et mignardises offerts.

**Quand? Le vendredi 7 juin 2024 de 14h30 à 16h30.**

**Où? Au Centre Culturel d'Uccle (rue Rouge 47).**

**Pour réserver (obligatoire)? 02/605.15.50 ou [seniors@uccle.brussels](mailto:seniors@uccle.brussels)**

SENIOREN

## Afspraak op 7 juni voor het Lentebal!

De dienst Senioren nodigt je graag uit voor zijn muzikale dansnamiddag, een nieuwe traditie in Ukkel. Om je te laten dansen, zingen en de sfeer van de musettebals te herbeleven kan je luisteren naar onze drie getalenteerde artiesten: Andréa Caltagirone (zang en percussie), André Loppe (accordeon) en Salvatore (gitaar). Ambiance verzekerd! Haal je lenteturk of je pet maar boven en kom dansen! Gratis deelname. Gratis welkomstdrankje en lekkernijen.

**Wanneer? Vrijdag 7 juni 2024 van 14.30 tot 16.30 uur.**

**Waar? In het Cultureel Centrum van Ukkel (Rodestraat 47).**

**Reserveren (verplicht)? 02/605.15.50 of [senioren@ukkel.brussels](mailto:senioren@ukkel.brussels)**





## L'Infobus en tournée dans votre quartier!

L'Infobus, c'est cette camionnette qui sillonne les différents quartiers de la Commune d'Uccle à la rencontre des citoyens pour les informer sur leurs droits sociaux. Vous vous posez des questions sur vos droits en matière de santé, logement, énergie, éducation, emploi, CPAS, chômage, pension... ? Vous souhaitez des informations sur les différentes aides, allocations et services sociaux ? Vous êtes perdu face à certaines démarches administratives ? L'Infobus est là pour vous aider ! À bord, une équipe est présente pour vous écouter, vous informer et vous orienter.

### Et en mai ?

L'Infobus s'associe avec deux partenaires pour des permanences ciblées :

- **Le mercredi 22 mai 2024 au parvis Saint-Pierre**, avec l'équipe du « Formtruck » de Bruxelles Formation et un conseiller Actiris pour un focus sur les formations professionnelles.
- **Les mardis 28 mai au Merlo et 4 juin 2024 au Homborch**, avec « Gammes asbl » et « Les Services Ucclois à Domicile (SUD) » pour un zoom sur les services à destination des seniors.
- **Le dimanche 26 mai 2024**, l'Infobus sera également présent à « Homborch en Fête ».

### Infos :

02/370.74.68 - 02/370.74.68(96)

[infobus@cpasuccle.be](mailto:infobus@cpasuccle.be)

[coordinationsociale.cpasuccle.be/projets/infobus](http://coordinationsociale.cpasuccle.be/projets/infobus)

[www.facebook.com/cpas.1180.ocmw](https://www.facebook.com/cpas.1180.ocmw)

Une initiative de la Coordination sociale du CPAS d'Uccle, avec le soutien de la COCOM.



**DIENSTENCHEQUES**  
**TITRES-SERVICES**

*Allégez-vous la tâche!  
Maak het U gemakkelijk!*

**Aide-ménagère à domicile**  
Huishoudhulp

**Atelier de repassage**  
Strijkatelier 8:00 - 16:30

02 370 75 73  
<http://titresservices.cpasuccle.be/>  
1001 Chée d'Alseberg 1180 Uccle  
Alsebergsesteenweg 1180-Ukkel

## De Infobus rijdt rond in je wijk!

De Infobus is de bestelwagen die verschillende wijken van de gemeente Ukkel aandoet op zoek naar burgers om ze te informeren over hun sociale rechten.

Heb je vragen over je rechten inzake gezondheid, huisvesting, energie, onderwijs, tewerkstelling, OCMW, werkloosheid, pensioen, ...? Wil je informatie over de verschillende vormen van steun, toelagen en sociale diensten? Loop je verloren in bepaalde administratieve stappen? Dan kan de Infobus je helpen! Aan boord staat een team voor je klaar om naar jou te luisteren, je inlichtingen te geven en je door te verwijzen.

### En in mei?

De Infobus werkt samen met twee partners tijdens doelgerichte permanenties:

- **Op woensdag 22 mei 2024 op het Sint-Pietersvoorplein** met het team "Formtruck" van Bruxelles Formation en een adviseur van Actiris voor een focus op beroepsopleidingen.
- **Op dinsdag 28 mei in Merlo en 4 juni 2024 in Homborch** met vzw Gammes en de Ukkelse Thuisdiensten (UTD) voor een focus op diensten voor senioren.
- **Op zondag 26 mei 2024** is de Infobus ook te vinden op "Homborch viert feest".

### Info:

02/370.74.68 - 02/370.74.68(96)

[infobus@cpasuccle.be](mailto:infobus@cpasuccle.be)

[coordinationsociale.cpasuccle.be/projets/infobus](http://coordinationsociale.cpasuccle.be/projets/infobus)

[www.facebook.com/cpas.1180.ocmw](https://www.facebook.com/cpas.1180.ocmw)



Een initiatief van de Sociale Coördinatie van het OCMW van Ukkel, met de steun van de GGC.



### CARREFOUR LEONARD FERMÉ, DES IMPACTS JUSQU'À UCCLE. DÉFI SOUTIENDRA LE MR CONTRE ECOLO.

Voilà plusieurs semaines maintenant que la question du carrefour Léonard empoisonne la vie des navetteurs, des habitants de la périphérie et des Bruxellois et plus particulièrement ceux issus des Communes aux alentours comme Woluwe-Saint-Pierre et Auderghem, mais pas seulement. En effet, la DH expliquait il y a quelques jours qu'un des trajets alternatifs passait par la traversée d'Uccle aux heures de pointe mais doublait le temps parcouru vu les nombreux ralentissements. Comme si les Ucclois, riverains de la chaussée de Waterloo, ne souffraient pas assez de la fermeture unilatérale du Bois de la Cambre voulue par le PS et Ecolo.

Notre Chef de groupe au Parlement bruxellois et Conseiller communal Emmanuel De Bock a interpellé la ministre bruxelloise de la mobilité Elke Van den Brandt (Groen) au Parlement bruxellois, demandant de mettre tout en œuvre pour faire respecter les intérêts des Bruxellois et d'intenter une action en justice à l'instar de la Commune d'Auderghem et de Woluwe-Saint-Lambert à l'égard de la Flandre. En effet, l'article 92bis, § 7, de la loi spéciale du 8 août 1980 de réformes institutionnelles stipule que «les accès et sorties du ring autoroutier de Bruxelles (RO) ne peuvent être fermés ou rendus inutilisables qu'après concertation entre les Régions au sein de la communauté métropolitaine». Pour DÉFI, il faut faire respecter la loi. La fermeture pendant plus de 6 mois «du tourne à droite» vers Waterloo et du tunnel est une catastrophe économique et environnementale pour tous, puisque des milliers d'automobilistes vont devoir faire des détours jusqu'à plus de 30 km deux fois par jour, devant trouver des trajets alternatifs en passant par Bruxelles, et notamment par Uccle qui assure la plus grande absorption des navetteurs en provenance de la périphérie et du Brabant wallon. Il ne s'agit pas seulement des navetteurs, il s'agit aussi des Bruxellois qui travaillent tous les jours en Wallonie ou en Flandre, il s'agit de tous les Wallons et Flamands qui utilisent cet axe pour rejoindre la Capitale. La Flandre est responsable du chaos engendré, mais la ministre bruxelloise Groen n'a rien fait pour l'en empêcher, alors qu'elle en avait les moyens juridiques.

*La Flandre a manqué de transparence. Qu'aurait dit la Flandre, si à Bruxelles, on s'était comporté dans le cadre de la rénovation de nos propres tunnels comme le fait la Flandre au carrefour Léonard? La Flandre n'aurait pas hésité une seconde à faire valoir ses droits en référé. Nous avons l'occasion de défendre Bruxelles et tous ses usagers, et les cabinets Ecolo-Groen sont restés passifs, se limitant à accompagner les déviations. Cette duplicité – complicité est inacceptable.*

DÉFI refuse que les Ucclois soient les victimes de cette situation et soutient les demandes du Bourgmestre de rouvrir partiellement le Bois de la Cambre pendant les travaux. Rappelons que DÉFI a toujours apporté depuis l'opposition son soutien au MR pour contrer Ecolo qui souhaitait maintenir la fermeture du Bois de la Cambre et le report de circulation sur les voiries adjacentes.

**Le groupe DÉFI au Conseil communal et CPAS: Emmanuel De Bock (emmanuel.debock@parlement.brussels), Joëlle Maison (jmaison@parlement.brussels), Odile Margaux (om@avocat-margaux.be), Nicolas Clumeck (nicolasclumeck@yahoo.fr), Jacques Spelkens (jacques.spelkens@gmail.com), Véronique Lederman (vlederman@gmail.com) et Jean-Claude Praet (jcpaet@gmail.com).**



### LE BUDGET CPAS NE RÉPOND PAS À LA DEMANDE SOCIALE UCCLOISE

Le 28 mars dernier, le Conseil communal a pu s'exprimer sur le budget du CPAS. Depuis plusieurs années, c'est devenu une mauvaise habitude de présenter systématiquement le budget du CPAS plusieurs mois après que la Commune a voté son budget et la dotation communale. Pour 2024, l'aide de la Commune sera de 22.199.131,20 €, soit une augmentation de 1.236.957 € par rapport à 2023 et un nombre de personnes aidées, toutes aides sociales confondues, qui est passé de 5.122 en 2019 et n'a cessé de grimper pour atteindre 7.677 bénéficiaires en 2023, soit 10% de plus annuellement.

Ces chiffres confirment, à l'image de la Région de Bruxelles-Capitale, que la population uccloise se paupérise. Le déclenchement de la guerre entre la Russie et l'Ukraine et la présence de l'Ambassade d'Ukraine sur le territoire de la Commune ont conduit un nombre important de réfugiés et de réfugiées dans notre Commune induisant une augmentation conjoncturelle de 325% en 5 mois d'ERI. L'Équivalent du Revenu d'Intégration (ERI) est une aide financière aux personnes qui n'ont pas droit à un revenu d'intégration sociale, mais qui se trouvent dans une situation sociale d'urgence similaire.

Autre source d'inquiétude pour le groupe socialiste, la situation des jeunes de la Commune. Une réalité s'impose, il y a davantage de jeunes et d'étudiants dans les personnes aidées par le CPAS, une augmentation de 83% entre 2010 et 2020. Leur principal problème est de se loger à un coût abordable. Les raisons sont multiples, mais l'une d'elles porte sur le manque de logement social à Uccle, le taux le plus faible de la Région de Bruxelles-Capitale, combiné à une augmentation du loyer moyen de 25% et une explosion des prix de l'énergie, source pour 26,5% des ménages bruxellois d'une «certaine précarité énergétique».

La réponse à ces différents enjeux, une politique du personnel qui tend vers plus d'externalisation comme les services de sécurité et de gardiennage, les services de traduction ou vers plus de contractualisation des agents. Pour le budget 2024, les charges de personnel diminuent de près de 2 millions € alors que les dossiers continuent de s'accumuler et n'empêchent pas l'engagement d'un secrétaire général adjoint dont nous ne voyons pas clairement la fonction ou d'un nouvel expert des relations humaines. Les objectifs 2024 évoquent, sans être précis, une révision des règlements et des conventions des maisons de repos en fonction des futurs prix des chambres, la fermeture du service des titres-services ou la fermeture du service des accueillantes d'enfants.

Les syndicats ont mené plusieurs actions pour dénoncer leurs conditions de travail et les surcharges de travail au CPAS alors que les autorités sociales proposent des transferts de travailleurs vers d'autres fonctions, de la numérisation, du développement du télétravail pour aider des populations vulnérables qui ne parviennent pas à se nourrir et parfois pas à se soigner et qui ont autant besoin de réconfort que d'une aide financière.

**Le groupe PS au Conseil communal: Bernard Hayette (bhayette@skynet.be – 0475/52.53.75), Cédric Norré (cedric.norre@gmail.com – 0485/80.49.81) et Leïla Kabachi (leila.kabachi@hotmail.com – 0486/52.83.70). Votre Conseiller CPAS : Jean Rebuffat (uccle@rebuffat.be – 0475/81.32.05).**



## TRANSPARENCE

Il y a sept ans le cumul des rémunérations du Bourgmestre de la Ville de Bruxelles avec des jetons de présence «généreux» d'administrateur du Samusocial entraîna sa démission comme Bourgmestre. Une démission à laquelle fut aussi contrainte la Présidente du CPAS de la Ville qui cumulait sa fonction de Présidente du CPAS avec celle d'administratrice-déléguée du Samusocial.

Un autre scandale, l'affaire Publifin en Wallonie, révéla **des pratiques qui questionnent également sur l'éthique et la bonne gouvernance publiques.**

Aujourd'hui, ce sont le cumul d'activités de l'Échevine des Finances et du Président du CPAS d'Uccle et leur dépassement depuis plusieurs années de la rémunération maximum autorisée pour un mandataire public qui interpellent. L'Échevine des Finances s'est engagée à rembourser à la Commune le surplus qu'elle a touché. Dont acte. Le Président du CPAS s'y refuse. Espérons que la Commission de déontologie du Parlement bruxellois l'y contraindra.

**Ces cumuls de rémunérations publiques et le non-respect de leur plafond** (150% de la rémunération d'un député) posent la question du contrôle effectif du respect de ce plafond. La pratique d'emplois fictifs au sein des groupes parlementaires doit aussi nous interroger. Au Parlement européen comme au Parlement français, les emplois fictifs sont interdits et font l'objet de poursuites judiciaires. En Belgique, cette pratique semble étonnamment être tolérée sans réaction ni des Assemblées parlementaires ni de la Justice.

**La transparence dans la gestion publique c'est essentiel! Tout comme simplifier la vie de nos concitoyens.** Depuis 2020, une ordonnance impose le principe «Once only» en fonction duquel une Administration ne peut plus demander des documents que celle-ci possède déjà ou peut avoir accès. Nous entendons que cette ordonnance soit complètement appliquée à Uccle.

Envie de mieux connaître notre action et nos propositions pour Uccle? Contactez-nous. Consultez notre compte Facebook ou notre site [uccle-en-avant.be](http://uccle-en-avant.be).

**Vos Conseillers communaux: Marc Cools (marc.cools@brutele.be), Eric Sax (sax.eric@icloud.com), Hans Van de Cauter (hans.vandecauter@skynet.be) et votre Conseiller CPAS : Guy de Halleux (verlaine@live.be).**

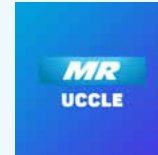

## POUR UNE MEILLEURE PRISE EN CHARGE DES PERSONNES ISOLÉES DANS LES POLITIQUES PUBLIQUES

Notre société a beaucoup changé ces dernières années et de plus en plus de personnes vivent seules : 1,8 million de personnes en Belgique et leur nombre va encore croître dans les années à venir. Soit un ménage sur trois est actuellement composé d'une seule personne, et dans les grandes villes, le rapport est même de 1 à 2. Le groupe est très diversifié et est de tout âge : célibataires, divorcés, veufs et veuves, familles monoparentales...

Pourtant, la famille «classique» composée de deux parents et de deux enfants reste la norme aux yeux de nombreux décideurs politiques. Cela peut mener à des mesures désavantageuses pour les personnes seules. En effet, vivre seul est coûteux. Dans le contexte actuel de la baisse du pouvoir d'achat, il est encore plus difficile pour les personnes seules de joindre les deux bouts.

Une Commune solidaire à l'égard des personnes vivant seules et des familles monoparentales vivant avec un seul revenu est une Commune dans laquelle tous les citoyens sont traités sur un pied d'égalité en ce qui concerne l'accès aux services et les activités organisées par la Commune.

En tant que libéraux, nous nous devons de prendre en considération la situation de ces citoyens afin de mener une politique de l'égalité des chances pleine et entière. Il s'agit, à cet effet, de tenir compte des besoins de ce public dans la mise en œuvre de tous les aspects de la politique communale.

C'est pour cette raison que le groupe MR, avec ses collègues de l'Open VLD, réclament des politiques dites «single friendly» afin de les intégrer lors d'élaboration de futurs plans/projets communaux.

Depuis le début de la mandature, notre leitmotiv est de ne laisser personne au bord du chemin. Et cela passe aussi par l'adoption d'un réflexe «single friendly» en testant autant que possible l'impact des mesures prises sur les personnes vivant seules. Mais aussi entamer un dialogue par exemple avec le secteur de l'Horeca local afin d'offrir des options plus confortables pour les clients solo ou encore de mettre en place des activités accessibles et abordables pour tous.

N'hésitez jamais à nous contacter : [mruccl@gmail.com](mailto:mruccl@gmail.com). Retrouvez également toute notre actualité sur [uccle.mr.be](http://uccle.mr.be), sur Facebook «MR Uccle» et Twitter @MR\_Uccle.

**Vos élus MR au Conseil communal, Conseil de police et de CPAS: Michel Bruylant, Michel Cohen, Diane Culer, Stefan Cornelis (Open VLD), Aurélie Czekalski, Kathleen Delvoye, Béatrice Fraiteur, Vanessa Issi, Jérôme Toussaint, Marion Van Offelen, Jean-Luc Van Raes (Open VLD), Patrick Zygas, Francis Cochez, Dominique Haumont, Nicolas Vanderstappen et Laurent Van der Elst (Open VLD).**



## AUX URNES... CITOYEN.NE.S

Choisir est un verbe qui caractérisera 2024. Précédant le scrutin communal (13 octobre), trois élections importantes se dérouleront le 9 juin. Celles-ci auront, à plus d'un titre, un impact au niveau local. En effet, de nombreux projets qui touchent directement à notre quotidien peuvent se concrétiser grâce aux politiques volontaristes menées à d'autres niveaux de pouvoir, grâce à leur appui, notamment budgétaire. Au cours des 5 dernières années, notre Commune a pu en bénéficier comme jamais par le passé!

De très nombreux projets mis en œuvre par la Commune ou réalisés à Uccle ont ainsi été soutenus financièrement par la Région et la Fédération Wallonie-Bruxelles, notamment par les ministres Ecolo et Groen Alain Maron, Elke Van den Brandt, Barbara Trachte et Bénédicte Linard. Ces projets touchent de nombreux domaines: embellissement, végétalisation et sécurisation de l'espace public (abords écoles, avenue Bourgmestre Jean Herinckx, rue Baron Van Hamme, rue Vanderkindere...), mobilité durable, lutte contre le dérèglement climatique (Plan Climat, potagers) et protection de la nature en ville (protection des arbres, mise à ciel ouvert des ruisseaux pour prévenir notamment les inondations, fruitiers dans l'espace public et valorisation des déchets verts), soutien aux actions de cohésion sociale (nouveaux subsides aux associations via un agrément COCOF, maison d'accueil de femmes victimes de violence conjugale et enfants, financement de logement de transit du CPAS), en égalité des chances (aide aux mamans solos, lutte contre les stéréotypes de genre) et en culture (premier subside au Centre Culturel et augmentation des subsides aux bibliothèques), infrastructures (nouveau terrain de football de Neerstalle, future bibliothèque du Merlo), participation citoyenne, droits et bien-être animal (prime à l'adoption, identification, vaccination et stérilisation), pour ne citer que ces exemples.

Toutes ces réalisations participent à améliorer la qualité de vie de l'ensemble des Uccloises et des Ucclois, de renforcer le lien social et la solidarité, tout en luttant contre le dérèglement climatique.

Forts de la vague verte, nous, écologistes, avons pu faire bouger les lignes en développant des politiques ambitieuses et innovantes. En parallèle, de plus en plus de citoyennes et citoyens s'engagent. Mais le temps presse et beaucoup de travail demeure. Chaque dixième de degré compte! La planète surchauffe. Il est encore possible d'atténuer ces effets dévastateurs à condition de se mobiliser ensemble en mettant de côté nos réflexes individualistes.

Chaque électrice, chaque électeur pourra faire le choix de soutenir des candidats et candidates qui se battent sans relâche pour une terre plus verte et un monde plus juste. Le choix de notre avenir et des générations futures dépend de chacune et chacun de nous.

N'hésitez pas à nous revenir par email: [ecolo.uccle@gmail.com](mailto:ecolo.uccle@gmail.com) ou via [www.facebook.com/EcoloUccle](https://www.facebook.com/EcoloUccle). Nos informations se retrouvent en ligne sur [uccle.ecolo.be](https://uccle.ecolo.be).

**Vos Conseiller-ère-s communaux et du CPAS: Aleksandra Kokaj, Cécile Egrix, Fathiya Alami, Blaise Godefroid, Björn Becker, Jean-Pierre Collin, Yannick Franchimont, Mathias Junqué et Pierrot Desmet, Florine De Brouwer, Béatrice Charlier, Jean-Paul Muller et Jérôme Thomas.**

## LE NUMÉRIQUE, UN ATOUT – MAIS AVEC DES BALISES INDISPENSABLES!

Le numérique est de plus en plus présent dans la vie des familles à travers différents supports et de multiples outils qui peuvent être d'une grande aide au quotidien. Néanmoins, cette opportunité peut être également source de conflits et de difficultés.

### Un équilibre à trouver pour préserver les plus jeunes générations

La tentation de se plonger dans les écrans peut toutefois nuire à la qualité du temps passé ensemble, ainsi qu'à la concentration des esprits. Si l'ère numérique offre un accès illimité à l'information, elle peut être aussi enrichissante qu'accablante. Les familles sont confrontées à l'impérieuse nécessité de filtrer et de gérer efficacement le flux constant d'informations provenant de diverses sources en ligne.

Il est dès lors crucial de reconnaître que l'utilisation excessive des technologies peut entraîner une dépendance chez les enfants – comme chez les adultes par ailleurs. La place du smartphone à l'école est d'ailleurs interpellante à plus d'un titre. Voilà pourquoi, Les Engagés souhaite interdire l'usage de ce dernier dans les établissements scolaires avant l'entrée en 3<sup>ème</sup> secondaire. En parallèle, il y a lieu toutefois de souligner que les outils numériques – comme les tablettes – restent d'une grande aide, notamment pour les enfants porteurs de handicap(s), et ce, dans le cadre de leur cursus. Il est donc important de trouver un équilibre, en encourageant une utilisation responsable et équilibrée des technologies, tout en fournissant une supervision pour garantir que leur utilisation reste positive et bénéfique.

### Lutte contre la fracture numérique

Si le numérique peut être source de difficultés, il peut aussi – et surtout – être source de progrès. Néanmoins, la fracture numérique reste une réalité. En effet, selon le baromètre de l'Inclusion Numérique 2022 de la Fondation Roi Baudouin, le nombre de Belges exposés au risque d'exclusion numérique est passé de 40 % en 2019 à 46 % en 2021. Cette réalité doit être prise en compte par les pouvoirs publics – ce qui a été fait par notre Commune ces dernières années, notamment via l'ouverture, le développement et le soutien d'espaces publics numériques (EPN).

### L'indispensable maintien d'un service à la population

Les Engagés ont également soutenu – dans le cadre des débats relatifs à l'Ordonnance «Bruxelles numérique» le maintien de services communaux «physiques», car le numérique ne peut effacer l'accès aux guichets et l'indispensable service rendu au quotidien aux Uccloises et aux Ucclois.

En conclusion, Les Engagés souhaitent s'assurer que chacun puisse avoir accès au numérique de façon responsable et mesurée. Il reste encore beaucoup de discussions et de décisions à prendre dans le futur pour faire face aux enjeux du numérique et de l'intelligence artificielle.

**Céline Fremault – Conseillère communale  
Cheffe de groupe «Les Engagés»**

## OPTIL: VOTRE OPTICIEN DE CONFIANCE DEPUIS 25 ANS

Au cœur d'Uccle Centre, découvrez OPTIL, une institution familiale qui a su se forger une réputation d'excellence dans le domaine de l'optique.

Fondée par Ignace et Vincent, OPTIL s'est établi comme une référence incontournable sur Uccle mais également à Auderghem et Waterloo. Forts de 25 ans d'expérience et entourés d'une équipe de 12 opticiens optométristes diplômés, nous mettons notre expertise à votre service pour garantir votre entière satisfaction.



L'arrivée des beaux jours nous rappelle l'importance de protéger nos yeux du soleil. Nous comprenons cette nécessité et nous sommes là pour vous offrir des solutions de qualité qui allient protection et style.

### Pourquoi est-il si essentiel de protéger vos yeux du soleil?

- 1. Protection contre les rayons UV :** Les rayons ultraviolets émis par le soleil peuvent engendrer des dommages oculaires à long terme. Les verres solaires sont spécialement conçues pour filtrer ces rayons nocifs.
- 2. Prévention de la cataracte :** La cataracte, une opacification du cristallin de l'œil, est largement influencée par l'exposition aux rayons UV. Les verres solaires offrent une barrière efficace contre ce facteur de risque.
- 3. Réduction de l'éblouissement :** L'éblouissement peut compromettre votre visibilité et votre sécurité, notamment pendant la conduite ou lors de vos activités en plein air. Les verres solaires sont conçues pour réduire cet effet, vous offrant une vision claire et confortable.
- 4. Confort visuel :** Profitez pleinement de vos activités extérieures en toute sérénité. Les verres solaires vous protègent de la fatigue oculaire causée par la lumière intense, vous assurant ainsi un confort visuel optimal.
- 5. Prévention de la photokératite :** La photokératite, souvent appelée "coup de soleil oculaire", peut être évitée grâce à une protection adéquate contre les rayons UV. Les verres solaires fournissent cette protection indispensable.

### Pour une protection maximale, découvrez les différentes options de verres solaires :

- 1. Verres polarisés :** Réduisent efficacement l'éblouissement des surfaces réfléchissantes, idéaux pour vos activités en extérieur.
- 2. Verres dégradés :** Offrent une vision claire et une protection solaire adaptée, parfaitement polyvalents pour vos escapades urbaines ou vos moments de détente à la plage.
- 3. Verres photochromiques :** S'adaptent automatiquement à la luminosité ambiante, garantissant une vision optimale quel que soit l'environnement.
- 4. Verres miroirs :** Allient protection solaire et style affirmé, parfaits pour les journées ensoleillées où le flair est de mise.
- 5. Verres aux couleurs variées :** Chaque teinte offre des avantages spécifiques, répondant à vos besoins et à vos préférences.



Chez OPTIL, nous vous écouterons afin d'identifier vos besoins et nous pourrons ainsi vous recommander les verres les mieux adaptés pour vous. Passez en boutique et nous vous dirons tout ce que vous devez savoir pour protéger vos yeux efficacement.



**OPTIL Uccle**  
**Rue Xavier de Bue 40**  
**1180 Uccle**  
**Tél 02 346 09 57**  
**uccle@optil.be**  
**www.optil.be**

**OUVRONS LES YEUX,  
CHANGEONS BRUXELLES**

# 1 Réussissons la transition climatique

En isolant rapidement les logements sans coût ni tracas pour le citoyen. En transformant la TVA en une Taxe pour la valeur environnementale et sociale.

# 2 Redonnons priorité à la santé et à l'humain

En garantissant l'accessibilité à des soins de santé de qualité. En créant un plan d'attractivité et de rétention de la profession d'infirmier et d'aide-soignant.

# 3 Récompensons le travail

En créant un "bonus bosseur" de 450€ net/mois !  
En faisant une réforme fiscale qui baisse fortement les charges sur le travail.

**soutenez également :**

**BEYENS François**  
17e Région

**NAGELMACKERS Patricia**  
26e Région

**SHAW Elizabeth**  
28e Région

**ABSIL Juliette**  
32e Région

**MAROY-STRYPSTEIN Anne-Sylvie**  
42e Région

**MWANA MPUTU Jacqueline**  
56e Région

**COPPIETERS 't WALLANT Etienne**  
61e Région

**CHARHOUR Lina**  
62e Région

**ROBA-RABIER Catherine**  
66e Région

**MEEUS Alexandre**  
15e Chambre

**BEY Rania**  
5e supp. Chambre

**Christophe De Beukelaer**

🌍 1<sup>er</sup> sur la liste régionale

Liste

**6**

**Elisabeth Degryse**

🇧🇪 1<sup>ère</sup> sur la liste fédérale



 Europe



**1** SASKIA  
BRICMONT

**2** OLIVIER  
DE SCHUTTER

 Chambre



**1** RAJAE  
MAOUANE

**2** GILLES  
VANDEN BURRE

 Région



**1** ZAKIA  
KHATTABI

**2** ALAIN  
MARON

**3** BARBARA  
TRACHTE

## Vos candidates et candidats d'Uccle



**15** INGRID  
PARMENTIER

**17** MARIE  
BORSU

**30** MATHIAS  
JUNCQUÉ



**39** ALEKSANDRA  
KOKAJ

**50** MIGUEL  
LARDENNOIS

**53** CAROLINE  
LESIRE

Retrouvez  
l'ensemble de nos  
candidates et  
candidats et notre  
programme sur :  
<https://ecolo.be>



**CHOISIR  
L'AVENIR**

# L'ÉCONOMIE, ALLIÉE DE LA TRANSITION

## Conférence

**Barbara Trachte**  
Secrétaire d'Etat à la Transition économique

**Mardi 28 mai 2024 - 20h00**

Ancienne maison communale  
Place Jean Vander Elst, 29  
1180 Uccle

Inscription souhaitée : [ecolo.uccle@gmail.com](mailto:ecolo.uccle@gmail.com)  
(places limitées)



**Olivier de Schutter**  
Ancien rapporteur aux Nations Unies

**Gilles Vanden Burre**  
Chef de groupe à la Chambre

**CHOISIR  
L'AVENIR**  
**ecolo** **PLUS VERT  
PLUS JUSTE**

**2024 est une année décisive** : en Belgique, plus de 8 millions de personnes éliront leurs représentantes et représentants aux niveaux régional, fédéral, européen et communal.

Faire le choix des écologistes, c'est clairement opter pour la protection de notre **environnement** et la lutte contre le dérèglement climatique, pour la **solidarité**, la bonne **gouvernance**, la défense des **droits humains**, de la paix et de la **démocratie**. C'est offrir à toutes et tous une place dans la société et une sécurité sociale solide, tout en respectant les limites de notre planète.

C'est soutenir des mandataires qui s'investissent sans compter pour **un avenir plus vert et plus juste**, à tous les niveaux, d'Uccle à l'Europe. Merci déjà pour votre confiance.



**Thibaud Wyngaard et Maëlle De Brouwer**

Têtes de liste Ecolo-Groen pour les élections communales à Uccle

# EN MAI À UCCLE

## BIBLIOTHÈQUES

- **Bibliothèque Le Phare**  
Chaussée de Waterloo 935  
lephare@uccle.brussels  
02 605 14 80
- **Bibliothèque d'Uccle-Centre**  
Rue du Doyenné 64  
bibcentre@uccle.brussels  
02 605 14 60
- **De Bib**  
Rue De Broyer 27  
bibliotheek@ukkel.brussels  
02 605 14 70
- **Bibliothèque du Homborch**  
Av. Homborchveld 30  
bibliothequeduhomborch@uccle.brussels

## Mois du jeu

- 01 > 04/05 – 10h > 13h  
**Stage création de jeux**  
Stage animé par *Let's Play Together*.
- 14/05 – 18h30 > 20h30  
**Table ronde**  
Rencontre avec des créateurs de jeux.
- 21, 23, 28/05  
**Tester des prototypes de jeu**  
Rencontre avec les auteurs.
- 25/05 – 10 > 18h  
**Atelier Game Jam**  
Atelier de création de jeux.  
Ados et Adultes



- 01/05 > 31/05  
**Permanences numériques**  
Accompagnement personnalisé sur RDV.
- 02/05 – 19h > 22h  
**Lezing August Vermeylen**  
Wie was deze persoon ?

- 03/05 – 14h > 16h  
**Mot compte double !**  
Scrabble intergénérationnel.

- 04/05 – 17h > 18h30  
**Club de lecture ados**  
Partage de lectures.

- 06+07+08/05 – 10h > 12h30  
**Stage d'initiation à la programmation**  
Avec Scratch. 9 à 12 ans.

- 10/05 – 14h30 > 16h  
**Atelier: Fêtons les 20 ans de Cornebidouille**  
Animé par Dominique Bastin.



- **Heure du Conte**  
11 + 15/05 – 15h > 16h  
Pour les 3 ans et +. Gratuit.
- 15/05 – 15h > 16h  
Des histoires et encore des histoires. Gratuit.

- **Heure des bébés**  
Tout-petits. Avec Dominique Bastin. Gratuit.

- 11/05 – 10h > 11h
- 22/05 – 10h > 11h

- 13, 20, 27/05 – 13h > 15h  
**Les Lun-dires**  
Avec Dominique Bastin. Gratuit.

## Table de conversation

- 14/05 – 17h > 18h30  
En français pour adultes
- 24/05 – 13h30 > 15h  
En français pour adultes
- 28/05 – 18h30 > 20h  
Voor wie Nederlands wil oefenen. Gratis

- 14/05 – 16h30 > 18h30  
**Atelier récup'**  
Pour enfants et adultes

- 16/05 – 10h > 12h30  
**Lire en numérique**  
"Le catalogue « Lirtuel ».  
Cours individuel à 10h, 11h et 12h30. Gratuit.

- 16, 23, 30/05 – 13h30 > 16h30  
**Coup de pouce numérique**  
Adultes et ados dès 13 ans.

- 16/05 – 10h > 13h  
**Atelier collage**  
Rêves, utopies, dystopies.  
Adultes.

- 17/05 – 18h > 20h  
**Spectacle Monde magique**  
Par la compagnie *Frite et Moussaka*. Dès 6 ans. Sous inscription. Gratuit.

- **Printemps des bibliothèques**
- 17/05 – 19h  
**Musiques bavardes**  
Par *Les Grandes Moustaches*. Dès 5 ans.
- 17/05 – 20h30  
**Trio d'impro**  
3 comédiens. Dès 8 ans.

- 17/05 – 18h30 > 19h20  
**Spectacle Le temps du rêve**  
Tours de magies.

- 19/05 – 19h  
**Ciné-Phare Le balai libéré**  
De Coline Grando, en présence de la réalisatrice.



- 21/05 – 18h  
**Conférence Les femmes dans le jeu**  
Avec Tatiana Girldotgame. Adultes.

- 21/05 – 09h30 > 11h  
**Lecture papote**  
Club de lecture adulte.

- 22/05 – 15h > 16h30  
**Atelier créatif: Collections**  
Avec Fanny Dreyer. Dès 4 ans.



- 23/05 – 19 > 21h  
**Vivre en toute simplicité**  
"Les chemins de la simplicité volontaire" ou la sobriété heureuse, avec l'asbl *Les amis de la terre*.

- 25/05 – 10h30 > 11h30  
**Boekstartdag**  
Peutervoorleesuur XL

- 25/05 – 10 > 11h30  
**Atelier créatif avec Xan Harotin**  
Avec l'autrice-illustratrice. Dès 3 ans.

- 25/05 – 14h > 16h  
**Lectures et confiture**  
Avec Fred et Boris.

- 25/05 – 10h30 > 12h30  
**Club de lecture adultes**

- 25/05 – 15H  
**Spectacle Dans tes rêves**  
De Julie Boitte

- 28/05 – 19h > 21h30  
**Club Matulu**  
Adultes.

- 28/05 – 11h > 12h  
**Atelier Chat déchire**  
Dès 7 ans. Sous inscription. Gratuit.

- 31/05 – 18h30 > 22H  
**Soirée jeux**  
Dès 7 ans.

**LA FERME ROSE**

Avenue De Fré 44  
vgrahovac@lafermerose-ucclle.be

06/05 – 18h > 19h30  
**Table de conversation en français**  
Gratuit

13+20+27/05 – 18h30  
**Atelier Qi Gong et impressions dessinées**  
Avec Apolline Borne. |  
essences.qigong@gmail.com

18/05 – 12h  
**Fête des 10 ans des 'Chasseurs de Prinkères'**  
Kermesse, animations, concerts. Entrée Libre.  
vgrahovac@lafermerose-ucclle.be

14+28/05 – 10h > 12h  
**Conférence d'histoire de l'art**  
Infos et inscriptions mj.  
stallaert@gmail.com ou  
0477594285

18/05 de 14h > 17h30  
**Repair Café**  
Entrée Libre. | repaircafe.fermerose@gmail.com /  
0484 96 93 90

23/05 – 18h30 > 21h30  
**Tarot de Marseille**  
Atelier niveau 1. Approche ludique. | rogerdzoltan@gmail.com



01/06 > 02/06  
**Rendez-vous aux jardins / Les dimanches de poésie & exposition Dominique Cappelle**  
Voir agenda du numéro 701. vgrahovac@lafermerose-ucclle.be

**HET HUYS**

Egide Van Ophemstraat, 46  
hethuys@vgc.be

05/05 – 15h  
**Theater try-out Jessa Wildemeersch**  
De madonna van het moeras is een gelaagd verhaal van een vrouw die in New York & Rome een vreemde ontdekking doet.



08 + 12/05 – 13h30  
**Open PingPong**  
Vier pingpongtafels staan de hele middag ter beschikking; parents + enfants

15 + 29/05 – 17h  
**Open Pingpong**  
Vier pingpongtafels staan ter beschikking; tout age



24/05 – 20h  
**Concert Punch Art Choir**  
De verschillende stemmen binnen dit pop- en jazzkoor zorgen voor een mooi geheel. Punch Art Choir vise à éliminer la discrimination et se concentre sur un monde où tout le monde est la bienvenue.

30/05 – 16h  
**Buurtafterwork C/ Mocktails**  
Zin om samen te genieten van een gezellige babbel na het werk? Dégustez nos c(m)ocktails faits maison et prenez le temps de créer des liens avec les collègues, les voisins...

**DIVERS**

02/05 > 02/06  
**Pop Up organisé à la Cave Saint-Job**  
Expo-vente et ateliers d'initiation à la céramique (26/05 – 11h > 12h30). | Plus d'infos sur atelierfra.com. Inscriptions: fra@atelierfra.com

05/05 > 29/06  
**Exposition Amélie Scotta Rivoli Building**  
End Paper. | info@msgallery.be, 0478 716 296,



05/05 – 14h > 19h  
**Brocante du Homborch Place du Chat Botté**  
Brocante de quartier. | 0470 70 18 46

05/05 – 14h30 > 16h30  
**Heritage Walks FR**  
Visite guidée sur les traces des artistes uclois. | Inscription: culture.ucclle.be | culture@ucclle.brussels ou 02 605.15.30

06/05 – 14h  
**Atelier pour enfants zéro déchet**  
Atelier tawashi. Gratuit, place limitées. | www.ucclle.be/fr/vie-pratique/environnement/ateliers-pour-le-climat-et-lenvironnement



09/05 > 17/07  
**Exposition de Francis Schmetz SPOKEN asbl**  
Première exposition de Francis Schmetz depuis son décès, artiste connu pour son travail plastique qui intègre en une œuvre poétique écriture, objets et dessins. | 0476 62 25 07 / info@spoken.brussels

12/05  
**Cours de dessin au jardin Jardins et Musée Van Buuren**  
10h > 12h enfants, 15€. 14h > 16 h: adultes, 18€. | info@museumvanbuuren.be



12/05 – 14h30 – 16h30  
**Heritage Walks NL**  
De Verrewinkel. | Inscription obligatoire: culture.ucclle.be | culture@ucclle.brussels / 02 605.15.30

19/05 – 14h30 > 16h30  
**Heritage Walks – Visite guidée de la Forêt de Soignes (FR)**  
Départ de Drohme Park. | Inscription obligatoire: culture.ucclle.be | culture@ucclle.brussels / 02 605.15.30

21/05 > 02/07 – 18h30 > 20h30  
**Ateliers de dégustations de pâtisseries en pleine conscience Cokoa Lab**  
Les 5 sens dans les choix alimentaires et la relation au sucre grâce à la pâtisserie. | 0484 509 121 / contact@brigittedutrieux.be

22/05 – 18h > 21h  
**Expo photo Jacques Meunier Le beau a une adresse**  
Instants de vie décalés | 0470 910 418 / contact@lebeauauneadresse.com ▶

22/05 – 18h – 20h  
**Inauguration de la sculpture de Marc Jadoul**  
 Intersection rue Roetaert et rue du Merlo  
 « La Fête des Voisins ». | Inscription obligatoire : culture.uccl.be | Plus d'infos : culture@uccl.brussels / 02 605 15 30

23/05 – 18h > 21h  
**Jardinage**  
**Parc Fond'Roy**  
 Salades et verdure. | 02/374 18 96 tournesol-zonnebloem.be/contact

25 + 26/05 – 11h > 19h  
**Art et Promenades à St Job**  
 Rencontres d'artistes sur la Montagne de Saint-Job

26/05 – 13h > 14h  
**Zinneke Parade: Soumonce**  
 Du Parvis Chantecler à la Place du Chat Botté.  
 mariealix.beuscart@lyceefrançais.be

29/05 – 18h  
**Fresque pour le climat**  
 Atelier ludique. Gratuit, place limitées. Info et inscription : www.uccl.be.

30/05 – 20h  
**Conférence: Et si on parlait d'euthanasie?**  
**Ancienne Maison Communale d'Uccle**  
 Présentée par Mme Jacqueline Herremans, Avocate et Présidente de l'ADMD. | 0476 78 93 86



30/05 – 18h30 > 21h30  
**Ateliers et cours à la Ferme d'Uccle**  
**Parc Fond'Roy**  
 Initiation saponification à froid. | 02/374 18 96 tournesol-zonnebloem.be/contact

31/05 > 16/06  
 Vernissage 18h > 22h  
**Exposition Regards d'artistes ucclais**  
 29 artistes ucclais au Mont-de-Piété. | Infos : uccl-centre-art.org

31/05 – 18h > 22h  
**Soirée d'ouverture Rendez-vous au jardin**  
**Maison des Arts d'Uccle**  
 Claire Oberst, Anne Greuzat et Jess Sutton. | Infos : culture@uccl.brussels / 02 605 15 30 / www.rdvaujardin.be.



# EQUATEUR

**Un an déjà que la boutique Equateur établissait ses quartiers au Fort Jaco.**

**Vous y trouverez des vêtements et accessoires de style actuel et tendance, casual chic pour femme et homme.**

**Les marques : BRAX, RAPHAELA BY BRAX, GERRY WEBER, GRAN SASSO, BELLUNA, ARTHUR, ETHNIC BLUE, DE MORTEUIL et bien d'autres...**

📍 CHAUSSÉE DE WATERLOO 1346 - UCCLÉ  
 ☎ 02 / 375 09 23  
 ✉ UCCLE@EQUATEUR-SHOP.BE  
 📘 EQUATEUR BRUXELLES, WATERLOO & WAVRE  
**Ouvert du lundi au samedi de 10:30 à 18:30**





UNION DES COMMERCANTS D'UCCLE CENTRE ORGANISE

# LA GRANDE BROCANTE D'UCCLE CENTRE

LE DIMANCHE 2 JUIN

RÉSERVATION EN LIGNE  
[WWW.UCCLECENTRE.BE](http://WWW.UCCLECENTRE.BE)

› Prix de l'emplacement pour les brocanteurs « occasionnels vendant leurs biens propres »: 30€ +10€ de caution propreté (prendre le numéro inscrit sur votre trottoir)

› Prix de l'emplacement pour les brocanteurs « professionnels, antiquaires ayant la qualité de commerçant et commerçants non membres »: 100€ + 10€ de caution propreté (prendre le numéro inscrit sur votre trottoir)

RENSEIGNEMENTS : [www.ucclecentre.be](http://www.ucclecentre.be)



“ J’achète mon vin en Grande Distribution ”



**P. & A. GELIN** S.A.

02/ 332 18 37 - info@gelin-vins.be

Alors, pourquoi aller chez Gelin ? direz-vous.

- Nous importons 100% de nos vins depuis la propriété.
- La qualité de nos vins est notre première préoccupation.
- Nous sommes membres indépendants d'une coopérative d'acheteurs qui nous donne un volume important et de meilleurs prix à la propriété. Nos choix sont indépendants de toute contrainte. Notre force est insoupçonnée.
- Nous distribuons nos vins à prix compétitif.
- Nos alcools sont souvent moins chers que la grande distribution.
- Nous sommes aussi liquoristes et nous fabriquons des recettes ancestrales.
- Nous distribuons 500 vins mis en bouteille au Château ou à la Propriété.
- Notre démarche d'élevage et d'embouteillage à Braine-le-Château, qui représente 24% de nos ventes, nous inscrit dans une démarche d'écoresponsabilité.
- Notre maison est centenaire, nos bouteilles sont parfaitement conservées, nous avons pignon sur rue et notre stock, très important, est bien réel. Vous pouvez également préférer notre site de vente en ligne, facile et rapide, avec livraison gratuite dans toute la Belgique.
- Nos viticulteurs sont de véritables partenaires, respectueux des prix et du client. Nous prenons le temps d'écouter et de vous conseiller.



*Changez vos habitudes,  
nous avons hâte de vous rencontrer  
Vous verrez, nous sommes tellement différents*



Épis Sauvages

Blés de sélection

Pains, Baguettes, Croissants, Biscuits, Viennoiseries, Farines

02/511 17 20  
Chaussée d'Alseberg 807  
1180 Uccle

Lundi - Mardi : Fermé  
Mercredi - Jeudi - Vendredi - Samedi : 9h00 - 18h30  
Dimanche : 9h00 - 14h00



**LE SAINT-AULAYE**

BOULANGERIE AUTHENTIQUE | PÂTISSERIE GOURMANDE

Deux spécialités classiques et réconfortantes vous attendent...  
C'EST AU SAINT-AULAYE !

La tarte au riz

Laissez-vous séduire par le goût incomparable d'une pâte à tarte pur beurre, généreusement garnie d'un savoureux riz au lait. Chez nous, c'est la qualité des ingrédients qui fait toute la différence.



La tarte au flan

Également à découvrir, notre délicieuse tarte au flan à la vanille de Madagascar, pour une expérience gustative tout aussi unique.

**MR**

Liste N°2

**CLÉMENTINE  
BARZIN****7<sup>ÈME</sup>**LISTE RÉGIONALE  **BRUXELLES****“ Défendre le travail,  
protéger nos libertés**

Ce 9 juin, votre vote façonnera Bruxelles.

**Licenciée en journalisme, députée ucquoise du parlement bruxellois depuis 2019 et maman** depuis 2 ans, je veux que notre région ait un avenir, qu'elle soit riche d'opportunités pour la jeunesse, qu'elle soit sûre, propre et que l'on puisse tant y respirer qu'y circuler. Présidente de la commission des affaires économiques et de l'emploi, je veux poursuivre mon action pour faire respecter celles et ceux qui travaillent, ont travaillé ou veulent travailler, **pour défendre la classe moyenne, attaquée de toutes parts.**

**UN BOUCLIER POUR LE FRUIT DE VOTRE TRAVAIL**

Face aux 13 milliards d'euros de dette pour un budget régional annuel de 8 milliards, nous voulons arrêter les dépenses inutiles : **l'argent public, ce n'est pas de « l'argent magique », c'est l'argent des contribuables et il faut en faire bon usage.** Pour retrouver des marges budgétaires, nous voulons une vaste réforme de l'emploi qui vise un taux d'emploi de 80%, alors qu'il y a toujours plus de 90.000 chercheurs d'emploi à Bruxelles.

Avec des dépenses publiques maîtrisées et davantage de Bruxellois à l'emploi, nous dégagerons des moyens pour récompenser le travail et augmenter le pouvoir d'achat.

1. Bouclier fiscal: aucun revenu ne peut être taxé à + de 50% (impôts sur le revenu, sur le capital, droits de succession...)
2. Bonus d'activité d'au moins 200 € par mois pour les bas et moyens salaires
3. Baisse des droits d'enregistrement de 12% à 3% pour faciliter l'accès à la propriété
4. Gel du précompte immobilier
5. Prêts à taux 0 ou prêts « bullet » (on ne paie d'abord que les intérêts) pour les rénovations immobilières « vertes », positives pour les propriétaires comme pour les locataires
6. Réduction de l'impôt des sociétés de 25% à 15% pour les petites et moyennes entreprises
7. Diminution de l'impôt des personnes physiques: augmentation de la somme exonérée d'impôt à 15 000 euros, + de progressivité et suppression de la tranche d'imposition de 50%

Comme c'est le cas avec la gestion MR à Uccle, commune où je vis, nous ne voulons pas céder à la facilité de l'augmentation des impôts.

**UN BOUCLIER POUR NOS LIBERTES**

La **neutralité de l'État** est indispensable pour assurer un traitement impartial à chacun, quelles que soient ses convictions. Nous voulons l'inscrire dans la Constitution et la garantir dans tous les services publics. Parmi les valeurs fondamentales, **l'égalité entre les femmes et les hommes** est aussi au cœur de mon engagement. Je veux des mesures fermes contre le harcèlement de rue à Bruxelles.

Les animaux sont doués de sensibilité et l'être humain a une responsabilité particulière vis-à-vis du vivant. Je veux faire aboutir un code du **bien-être animal** en Région bruxelloise.

C'est pour cela que j'ai besoin de votre soutien ce 9 juin. En espérant pouvoir compter sur votre confiance renouvelée.

Votre députée,

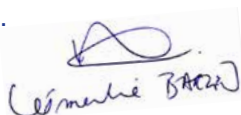
[www.clementinebarzin.be](http://www.clementinebarzin.be)



RENTMEESTERS

UN PRODUIT DE QUALITÉ N'EST PAS FORCÉMENT CHER.  
DEMANDEZ VOTRE DEVIS.

02 772 66 77

LUC@RENTMEESTERS.BE - WWW.VOLET.BE  
RUE AU BOIS 135 BOSSTRAAT 1150 BRUXELLES



VOLETS / TENTES SOLAIRES / OUTDOOR LIVING / STORES / ELECTRIFICATION DE VOLETS / SCREEN / MOUSTIQUAIRES / PORTES DE GARAGE  
ROLLUIKEN / ZONNETENTEN / OUTDOOR LIVING / STORES / ELEKTRIFICATIE VAN ROLLUIKEN / SCREEN / MOUSTIQUAIRES / GARAGEPOORTEN



**PROMO**  
**10%** sur  
**les zipscreens**

MOTEUR OFFERT SUR CERTAINES TENTES SOLAIRES JUSQU'AU 31/5  
-10% SUR CERTAINS MODÈLES DE PERGOLAS JUSQU'AU 31/5

*mais aussi*  
**STORES INTÉRIEURS**



VÉNTIEN ALU



VÉNTIEN BOIS



CALIFORNIEN



ROULEAU



PLISSÉ DUETTE



SILHOUETTE



TWIST



STORES TEXTILE